



INFORMACION Y CONTROL DE PUBLICACIONES, S.A.

Velázquez, 46, 1ª Drcha - Tel. 91 435 00 32 Fax 91 435 96 05 - 28001 - MADRID
Av. Diagonal 497, 5a planta - Tel 93 439 24 18 Fax 93 419 25 34 - 08029 - BARCELONA

Título: CAPITAL.ES
URL Primaria: https://capital.es
Editor: Capital Gestión Editorial, S.L.
Domicilio: C/ Menéndez Pelayo, 85 - Bajo
Ciudad: 28007 MADRID
Teléfono:
Fax:
E-mail:
Clasificación: Finanzas, seguros e inversión
Sub-Clasificación: Noticias e información financiera

1. Cifras totales y promedios (Nacional e Internacional)

MES - AÑO	NAVEGADORES UNICOS	VISITAS	PAGINAS
Junio - 2024	43.150	51.531	59.696
PROMEDIO DIARIO	1.559	1.718	1.990
PROMEDIO LUNES-VIERNES	1.837	2.031	2.368
PROMEDIO SABADO-DOMINGO	1.001	1.091	1.234
PAGINAS / VISITAS	1,16		
DURACION MEDIA VISITAS	0:02:10		
TIEMPO INTERACCIÓN MEDIO	0:01:12		

2. Secciones (Nacional e Internacional)

	PAGINAS	%
HOME	3.656	6.12 %
RESTO	56.040	93.88 %

3. Por día del mes (Nacional e Internacional)

Día	N. únicos	Visitas	Páginas	Día	N. únicos	Visitas	Páginas	Día	N. únicos	Visitas	Páginas
1	689	741	1.031	11	1.624	1.820	2.137	21	2.013	2.173	2.578
2	645	703	768	12	3.008	3.344	4.044	22	1.646	1.772	1.949
3	1.001	1.117	1.322	13	2.402	2.695	3.046	23	1.315	1.413	1.568
4	1.369	1.541	1.787	14	2.082	2.328	2.668	24	1.242	1.379	1.652
5	1.347	1.493	1.745	15	1.348	1.472	1.656	25	1.131	1.255	1.545
6	1.471	1.631	2.013	16	1.285	1.397	1.530	26	4.797	5.217	5.726
7	1.023	1.156	1.403	17	2.187	2.431	2.772	27	2.324	2.513	2.988
8	736	821	900	18	1.614	1.780	2.083	28	1.222	1.351	1.557
9	696	772	845	19	1.399	1.534	1.765	29	848	932	1.071
10	1.325	1.492	1.763	20	2.165	2.376	2.758	30	801	882	1.026

4. Gráficas (Nacional e Internacional)

4.1 Por día de la semana (promedio)

N. únicos / Visitas (x 100)

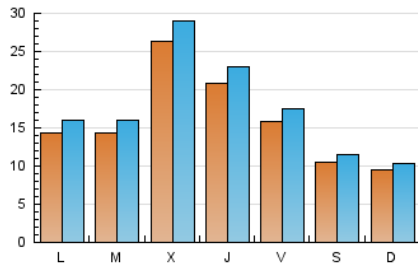

Páginas (x 100)

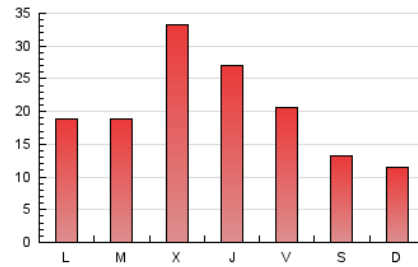

4.2 Por franja horaria (promedio)

Visitas_ (x 1000)



Páginas (x 1000)

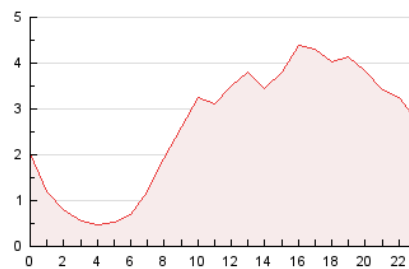

4.3 Por meses

N. únicos / Visitas (x 1000)

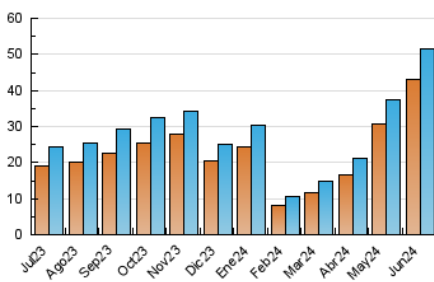

Páginas (x 1000)

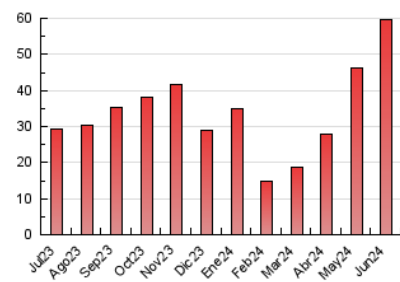



INFORMACION Y CONTROL DE PUBLICACIONES, S.A.

Velázquez, 46, 1ª Drcha - Tel. 91 435 00 32 Fax 91 435 96 05 - 28001 - MADRID
Av. Diagonal 497, 5a planta - Tel 93 439 24 18 Fax 93 419 25 34 - 08029 - BARCELONA

Anexo - Tráfico Nacional

Título: CAPITAL.ES
URL Primaria: https://capital.es
Editor: Capital Gestión Editorial, S.L.
Domicilio: C/ Menéndez Pelayo, 85 - Bajo
Ciudad: 28007 MADRID
Teléfono:
Fax:
E-mail:
Clasificación: Finanzas, seguros e inversión
Sub-Clasificación: Noticias e información financiera

1. Cifras totales y promedios (Nacional)

MES - AÑO	NAVEGADORES UNICOS	VISITAS	PAGINAS
Junio - 2024	37.792	45.070	53.087
PROMEDIO DIARIO	1.369	1.502	1.770
PROMEDIO LUNES-VIERNES	1.627	1.790	2.122
PROMEDIO SABADO-DOMINGO	854	927	1.065
PAGINAS / VISITAS	1,18		
DURACION MEDIA VISITAS	0:02:08		
TIEMPO INTERACCIÓN MEDIO	0:01:09		

2. Secciones (Nacional)

	PAGINAS	%
HOME	2.647	4.99 %
RESTO	50.440	95.01 %

3. Por día del mes (Nacional)

Día	N. únicos	Visitas	Páginas	Día	N. únicos	Visitas	Páginas	Día	N. únicos	Visitas	Páginas
1	559	610	926	11	1.397	1.564	1.860	21	1.829	1.967	2.357
2	536	583	635	12	2.725	2.940	3.714	22	1.528	1.637	1.814
3	843	937	1.142	13	2.162	2.421	2.767	23	1.193	1.276	1.418
4	1.097	1.236	1.477	14	1.852	2.069	2.406	24	1.091	1.207	1.476
5	1.149	1.277	1.529	15	1.179	1.277	1.440	25	966	1.066	1.350
6	1.263	1.401	1.763	16	1.157	1.252	1.383	26	4.576	4.954	5.477
7	710	801	1.041	17	2.009	2.237	2.551	27	2.142	2.312	2.783
8	516	568	633	18	1.404	1.542	1.845	28	1.015	1.127	1.333
9	517	567	643	19	1.230	1.340	1.561	29	683	756	879
10	1.105	1.243	1.494	20	1.974	2.161	2.511	30	669	742	879

4. Gráficas (Nacional)

4.1 Por día de la semana (promedio)

N. únicos / Visitas (x 100)

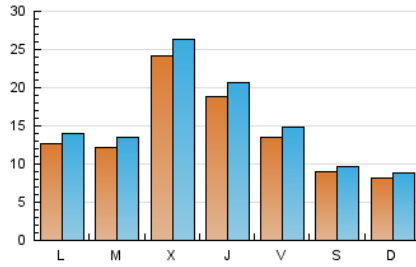

Páginas (x 100)

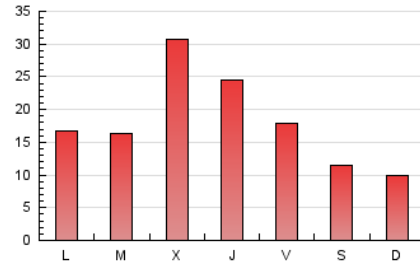

4.2 Por franja horaria (promedio)

Visitas_ (x 1000)



Páginas (x 1000)

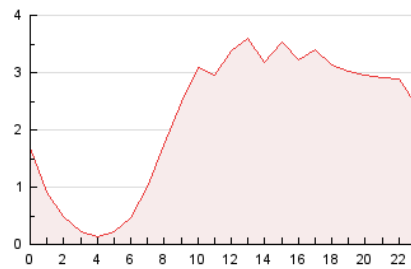

4.3 Por meses

N. únicos / Visitas (x 1000)

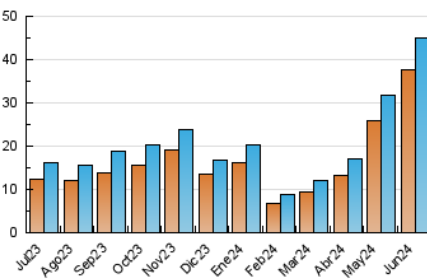

Páginas (x 1000)

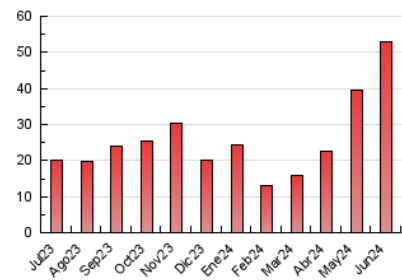

5. Observaciones

Este Medio Electrónico de Comunicación ha sido medido por la herramienta Google Analytics de Google (GA4)

6. Definiciones básicas (Para más información ver Normas Técnicas para el Control de los Medios Electrónicos de Comunicación)

Página Vista:

Conjunto de ficheros enviado a un usuario como resultado de una petición del mismo recibida por el servidor. Cuando la página está formada por varios marcos (frames), el conjunto de los mismos tendrá, a efectos de cómputo, la consideración de una página unitaria.

Visita:

Una secuencia ininterrumpida de páginas servidas a un usuario válido. Si dicho usuario no realiza peticiones de páginas en un periodo de tiempo (30 min) la siguiente petición constituirá el inicio de una nueva visita.

Navegador Único:

Total de combinaciones únicas de una dirección IP y un identificador adicional. Los medios pueden utilizar cookies o el Identificador de Alta de registro.

Duración Página Vista:

Tiempo acumulado en segundos de todas las páginas vistas (en visitas de dos o más páginas vistas), dividido por el número total de páginas vistas.

Duración Visita:

Tiempo en segundos de todas las visitas de dos o más páginas vistas, dividido por el número total de visitas de dos o más páginas vistas.

Tráfico nacional:

Audiencia/difusión correspondiente a España medida en base a los datos de las direcciones IP registradas por el sistema de medición.

7. Opinión

De OJDinteractiva, la división de INFORMACIÓN Y CONTROL DE PUBLICACIONES S.A.:

Hemos examinado la información facilitada por el editor del medio electrónico para el periodo que comprende la presente certificación.

Nuestro examen se ha realizado de acuerdo con las normas y procedimientos establecidos en las Normas Técnicas para el Control de los Medios Electrónicos de Comunicación.

En nuestra opinión, la presente acta presenta razonablemente la difusión/audiencia registrada por este medio electrónico.

ADVERTENCIA:

El trabajo de OJDinteractiva, la división de INFORMACIÓN Y CONTROL DE PUBLICACIONES S.A (INTROL) se limita a la realización de pruebas para la revisión de los datos de recuento suministrados por el editor con la finalidad de expresar una opinión sobre la razonabilidad de dichos datos de acuerdo con las Normas Técnicas para el control de los MEC.

Por tanto, INTROL no acepta responsabilidad alguna por las inexactitudes o errores que puedan existir en los datos de recuento. Tampoco acepta ninguna responsabilidad por la falsedad en los datos de recuento recibidos del editor, ni por otros datos de medición que no están incluidos en el análisis.

Julio - 2024

OJDinteractiva