



INFORMACION Y CONTROL DE PUBLICACIONES, S.A.

Velázquez, 46, 1ª Drcha - Tel. 91 435 00 32 Fax 91 435 96 05 - 28001 - MADRID
Av. Diagonal 497, 5a planta - Tel 93 439 24 18 Fax 93 419 25 34 - 08029 - BARCELONA

Título: CAPITAL.ES
URL Primaria: https://capital.es
Editor: Capital Gestión Editorial, S.L.
Domicilio: C/ Menéndez Pelayo, 85 - Bajo
Ciudad: 28007 MADRID
Teléfono:
Fax:
E-mail:
Clasificación: Finanzas, seguros e inversión
Sub-Clasificación: Noticias e información financiera

1. Cifras totales y promedios (Nacional e Internacional)

MES - AÑO	NAVEGADORES UNICOS	VISITAS	PAGINAS
Noviembre - 2023	27.872	34.105	41.523
PROMEDIO DIARIO	1.015	1.137	1.384
PROMEDIO LUNES-VIERNES	1.040	1.177	1.448
PROMEDIO SABADO-DOMINGO	947	1.027	1.208
PAGINAS / VISITAS	1,22		
DURACION MEDIA VISITAS	0:03:24		
TIEMPO INTERACCIÓN MEDIO	0:01:26		

2. Secciones (Nacional e Internacional)

	PAGINAS	%
HOME	7.982	19.22 %
RESTO	33.541	80.78 %

3. Por día del mes (Nacional e Internacional)

Día	N. únicos	Visitas	Páginas	Día	N. únicos	Visitas	Páginas	Día	N. únicos	Visitas	Páginas
1	466	534	592	11	1.857	1.934	2.388	21	1.021	1.153	1.358
2	643	746	966	12	1.854	1.950	2.410	22	975	1.102	1.367
3	560	677	957	13	1.006	1.143	1.352	23	989	1.141	1.280
4	505	580	653	14	1.098	1.232	1.460	24	965	1.067	1.198
5	678	773	899	15	1.025	1.182	1.436	25	584	636	756
6	1.732	1.904	2.564	16	1.089	1.244	1.428	26	663	746	807
7	1.283	1.511	2.233	17	902	1.016	1.137	27	966	1.087	1.264
8	1.448	1.639	2.029	18	695	768	837	28	1.027	1.129	1.390
9	1.121	1.274	1.676	19	742	829	917	29	871	986	1.170
10	1.550	1.692	2.118	20	996	1.150	1.364	30	1.145	1.280	1.517

4. Gráficas (Nacional e Internacional)

4.1 Por día de la semana (promedio)

N. únicos / Visitas (x 100)

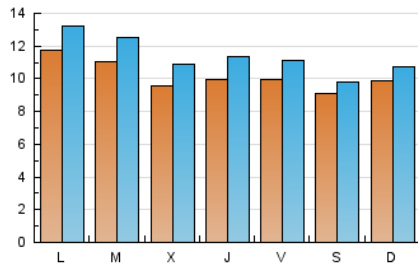

Páginas (x 100)

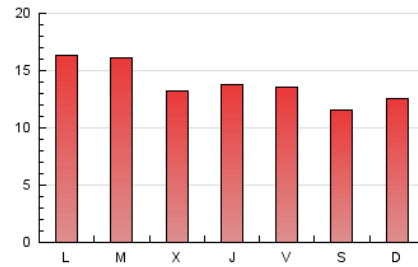

4.2 Por franja horaria (promedio)

Visitas_ (x 1000)

Páginas (x 1000)

4.3 Por meses

N. únicos / Visitas (x 1000)

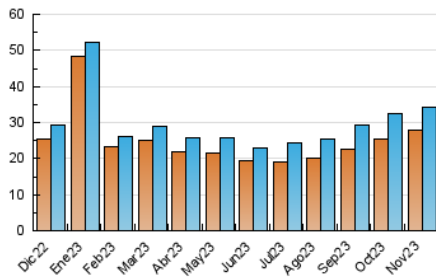

Páginas (x 1000)

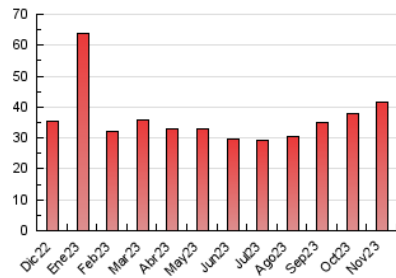



INFORMACION Y CONTROL DE PUBLICACIONES, S.A.

Velázquez, 46, 1ª Drcha - Tel. 91 435 00 32 Fax 91 435 96 05 - 28001 - MADRID
Av. Diagonal 497, 5a planta - Tel 93 439 24 18 Fax 93 419 25 34 - 08029 - BARCELONA

Anexo - Tráfico Nacional

Título: CAPITAL.ES
URL Primaria: https://capital.es
Editor: Capital Gestión Editorial, S.L.
Domicilio: C/ Menéndez Pelayo, 85 - Bajo
Ciudad: 28007 MADRID
Teléfono:
Fax:
E-mail:
Clasificación: Finanzas, seguros e inversión
Sub-Clasificación: Noticias e información financiera

1. Cifras totales y promedios (Nacional)

MES - AÑO	NAVEGADORES UNICOS	VISITAS	PAGINAS
Noviembre - 2023	19.109	23.693	30.472
PROMEDIO DIARIO	705	790	1.016
PROMEDIO LUNES-VIERNES	701	799	1.046
PROMEDIO SABADO-DOMINGO	715	764	932
PAGINAS / VISITAS	1,29		
DURACION MEDIA VISITAS	0:03:15		
TIEMPO INTERACCIÓN MEDIO	0:01:24		

2. Secciones (Nacional)

	PAGINAS	%
HOME	7.371	24.19 %
RESTO	23.101	75.81 %

3. Por día del mes (Nacional)

Día	N. únicos	Visitas	Páginas	Día	N. únicos	Visitas	Páginas	Día	N. únicos	Visitas	Páginas
1	317	368	425	11	1.621	1.658	2.110	21	645	734	937
2	460	549	753	12	1.630	1.693	2.135	22	598	692	925
3	371	464	722	13	658	761	960	23	629	723	853
4	296	337	405	14	701	795	995	24	522	588	701
5	456	523	622	15	673	795	1.034	25	357	389	492
6	1.381	1.511	2.137	16	732	838	1.008	26	406	458	505
7	923	1.102	1.742	17	574	645	755	27	653	747	865
8	1.063	1.197	1.498	18	470	523	577	28	679	747	1.001
9	794	915	1.291	19	480	527	611	29	565	649	827
10	1.251	1.343	1.750	20	646	750	967	30	589	672	869

4. Gráficas (Nacional)

4.1 Por día de la semana (promedio)

N. únicos / Visitas (x 100)

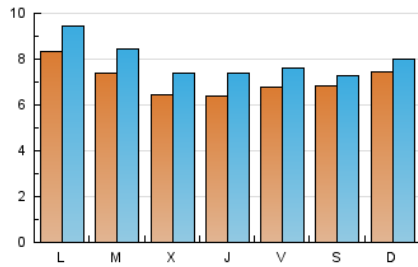

Páginas (x 100)

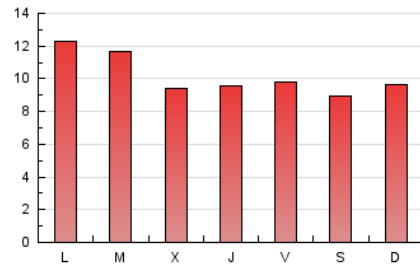

4.2 Por franja horaria (promedio)

Visitas_ (x 1000)

Páginas (x 1000)

4.3 Por meses

N. únicos / Visitas (x 1000)

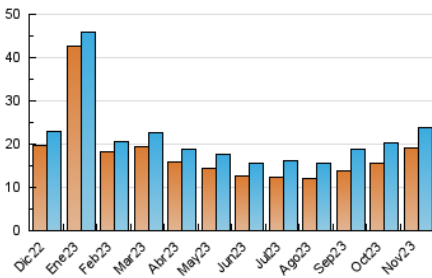

Páginas (x 1000)

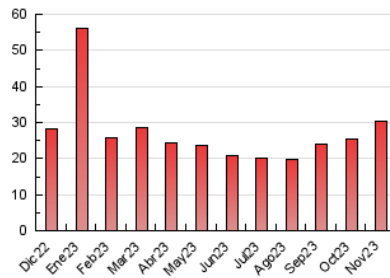

5. Observaciones

Este Medio Electrónico de Comunicación ha sido medido por la herramienta Google Analytics de Google (GA4)

6. Definiciones básicas (Para más información ver Normas Técnicas para el Control de los Medios Electrónicos de Comunicación)

Página Vista:

Conjunto de ficheros enviado a un usuario como resultado de una petición del mismo recibida por el servidor. Cuando la página está formada por varios marcos (frames), el conjunto de los mismos tendrá, a efectos de cómputo, la consideración de una página unitaria.

Visita:

Una secuencia ininterrumpida de páginas servidas a un usuario válido. Si dicho usuario no realiza peticiones de páginas en un periodo de tiempo (30 min) la siguiente petición constituirá el inicio de una nueva visita.

Navegador Único:

Total de combinaciones únicas de una dirección IP y un identificador adicional. Los medios pueden utilizar cookies o el Identificador de Alta de registro.

Duración Página Vista:

Tiempo acumulado en segundos de todas las páginas vistas (en visitas de dos o más páginas vistas), dividido por el número total de páginas vistas.

Duración Visita:

Tiempo en segundos de todas las visitas de dos o más páginas vistas, dividido por el número total de visitas de dos o más páginas vistas.

Tráfico nacional:

Audiencia/difusión correspondiente a España medida en base a los datos de las direcciones IP registradas por el sistema de medición.

7. Opinión

De OJDinteractiva, la división de INFORMACIÓN Y CONTROL DE PUBLICACIONES S.A.:

Hemos examinado la información facilitada por el editor del medio electrónico para el periodo que comprende la presente certificación.

Nuestro examen se ha realizado de acuerdo con las normas y procedimientos establecidos en las Normas Técnicas para el Control de los Medios Electrónicos de Comunicación.

En nuestra opinión, la presente acta presenta razonablemente la difusión/audiencia registrada por este medio electrónico.

ADVERTENCIA:

El trabajo de OJDinteractiva, la división de INFORMACIÓN Y CONTROL DE PUBLICACIONES S.A (INTROL) se limita a la realización de pruebas para la revisión de los datos de recuento suministrados por el editor con la finalidad de expresar una opinión sobre la razonabilidad de dichos datos de acuerdo con las Normas Técnicas para el control de los MEC.

Por tanto, INTROL no acepta responsabilidad alguna por las inexactitudes o errores que puedan existir en los datos de recuento. Tampoco acepta ninguna responsabilidad por la falsedad en los datos de recuento recibidos del editor, ni por otros datos de medición que no están incluidos en el análisis.

Diciembre - 2023

OJDinteractiva