



INFORMACION Y CONTROL DE PUBLICACIONES, S.A.

Velázquez, 46, 1º Drcha - Tel. 91 435 00 32 Fax 91 435 96 05 - 28001 - MADRID
Av. Diagonal 497, 5a planta - Tel 93 439 24 18 Fax 93 419 25 34 - 08029 - BARCELONA

Título: CLM21.ES
URL Primaria: https://www.clm21.es
Editor: División de Medios CLM, S.L.
Domicilio: C/ Guadalajara, 12
Ciudad: 45112 BURGUILLOS DE TOLEDO
Teléfono:
Fax:
E-mail:
Clasificación: Finanzas, seguros e inversión
Sub-Clasificación: Noticias e información financiera

1. Cifras totales y promedios (Nacional e Internacional)

MES - AÑO	NAVEGADORES UNICOS	VISITAS	PAGINAS
Marzo - 2024	39.958	55.149	73.416
PROMEDIO DIARIO	1.610	1.779	2.368
PROMEDIO LUNES-VIERNES	1.581	1.767	2.368
PROMEDIO SABADO-DOMINGO	1.671	1.805	2.369
PAGINAS / VISITAS	1,33		
DURACION MEDIA VISITAS	0:01:36		
TIEMPO INTERACCIÓN MEDIO	0:00:28		

2. Secciones (Nacional e Internacional)

	PAGINAS	%
HOME	1.418	1.93 %
RESTO	71.998	98.07 %

3. Por día del mes (Nacional e Internacional)

Día	N. únicos	Visitas	Páginas	Día	N. únicos	Visitas	Páginas	Día	N. únicos	Visitas	Páginas
1	718	744	1.073	11	1.276	1.386	1.777	21	2.106	2.395	3.295
2	1.166	1.211	1.449	12	1.112	1.229	1.657	22	2.651	2.982	3.931
3	1.373	1.418	1.624	13	537	652	984	23	2.017	2.236	2.971
4	523	543	840	14	611	742	1.210	24	3.632	3.857	5.022
5	453	496	767	15	1.340	1.515	2.277	25	3.193	3.569	4.628
6	923	1.045	1.408	16	1.784	1.970	2.728	26	1.611	1.871	2.734
7	1.416	1.570	1.949	17	972	1.154	2.369	27	2.348	2.605	3.458
8	1.304	1.420	1.829	18	1.677	1.936	2.866	28	1.781	1.951	2.508
9	621	697	931	19	2.690	3.004	3.853	29	1.736	1.851	2.157
10	625	732	949	20	3.189	3.598	4.521	30	2.220	2.353	2.783
								31	2.303	2.417	2.868

4. Gráficas (Nacional e Internacional)

4.1 Por día de la semana (promedio)

N. únicos / Visitas (x 100)

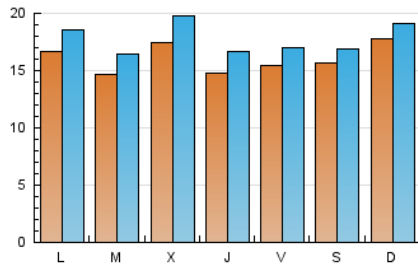

Páginas (x 100)

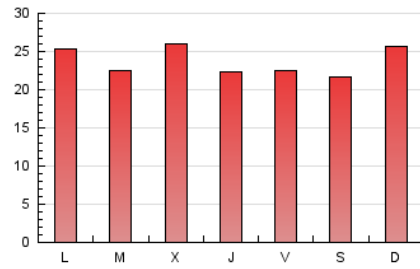

4.2 Por franja horaria (promedio)

Visitas_ (x 1000)



Páginas (x 1000)

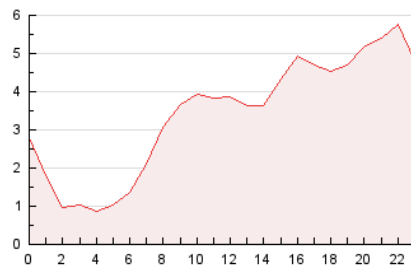

4.3 Por meses

N. únicos / Visitas (x 1000)

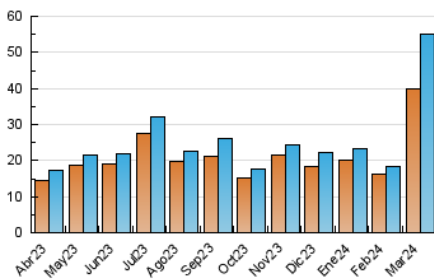

Páginas (x 1000)

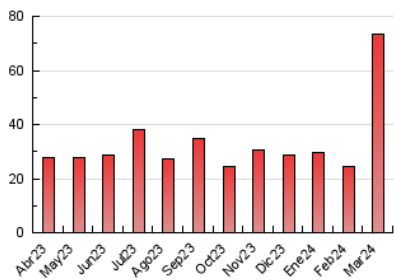



INFORMACION Y CONTROL DE PUBLICACIONES, S.A.

Velázquez, 46, 1ª Drcha - Tel. 91 435 00 32 Fax 91 435 96 05 - 28001 - MADRID
Av. Diagonal 497, 5a planta - Tel 93 439 24 18 Fax 93 419 25 34 - 08029 - BARCELONA

Anexo - Tráfico Nacional

Título: CLM21.ES
URL Primaria: https://www.clm21.es
Editor: Division de Medios CLM, S.L.
Domicilio: C/ Guadalajara, 12
Ciudad: 45112 BURGUILLOS DE TOLEDO
Teléfono:
Fax:
E-mail:
Clasificación: Finanzas, seguros e inversión
Sub-Clasificación: Noticias e información financiera

1. Cifras totales y promedios (Nacional)

MES - AÑO	NAVEGADORES UNICOS	VISITAS	PAGINAS
Marzo - 2024	39.146	54.237	71.728
PROMEDIO DIARIO	1.582	1.750	2.314
PROMEDIO LUNES-VIERNES	1.549	1.733	2.324
PROMEDIO SABADO-DOMINGO	1.651	1.784	2.292
PAGINAS / VISITAS	1,32		
DURACION MEDIA VISITAS	0:01:37		
TIEMPO INTERACCIÓN MEDIO	0:00:28		

2. Secciones (Nacional)

	PAGINAS	%
HOME	837	1.17 %
RESTO	70.891	98.83 %

3. Por día del mes (Nacional)

Día	N. únicos	Visitas	Páginas	Día	N. únicos	Visitas	Páginas	Día	N. únicos	Visitas	Páginas
1	691	715	968	11	1.227	1.331	1.706	21	2.057	2.341	3.221
2	1.150	1.194	1.433	12	1.082	1.193	1.602	22	2.604	2.932	3.883
3	1.356	1.401	1.604	13	509	620	952	23	1.983	2.200	2.937
4	499	519	815	14	572	703	1.167	24	3.605	3.815	4.984
5	421	464	735	15	1.319	1.493	2.256	25	3.157	3.536	4.587
6	893	1.015	1.377	16	1.764	1.949	2.705	26	1.571	1.834	2.690
7	1.392	1.547	1.925	17	946	1.146	1.790	27	2.314	2.570	3.417
8	1.277	1.391	1.801	18	1.648	1.908	2.837	28	1.768	1.936	2.491
9	612	688	921	19	2.666	2.982	3.826	29	1.717	1.832	2.137
10	606	713	931	20	3.135	3.533	4.418	30	2.203	2.335	2.765
								31	2.288	2.401	2.847

4. Gráficas (Nacional)

4.1 Por día de la semana (promedio)

N. únicos / Visitas (x 100)

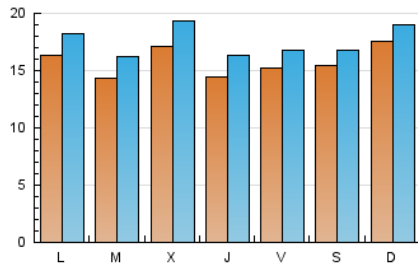

Páginas (x 100)

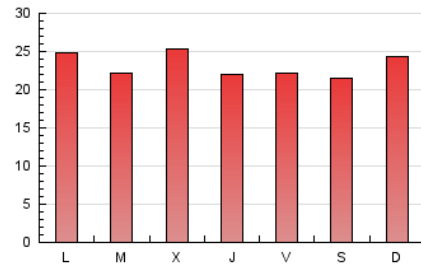

4.2 Por franja horaria (promedio)

Visitas_ (x 1000)



Páginas (x 1000)

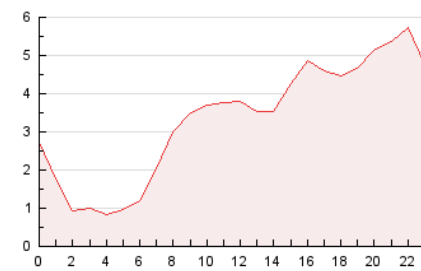

4.3 Por meses

N. únicos / Visitas (x 1000)

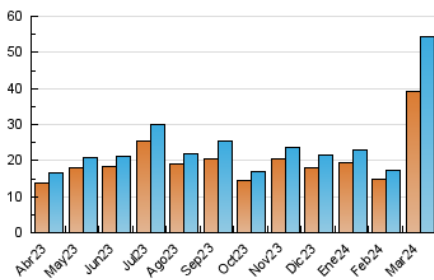

Páginas (x 1000)

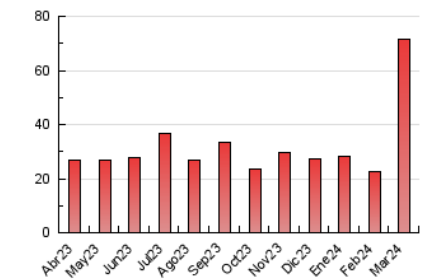

5. Observaciones

Este Medio Electrónico de Comunicación ha sido medido por la herramienta Google Analytics de Google (GA4)

6. Definiciones básicas (Para más información ver Normas Técnicas para el Control de los Medios Electrónicos de Comunicación)

Página Vista:

Conjunto de ficheros enviado a un usuario como resultado de una petición del mismo recibida por el servidor. Cuando la página está formada por varios marcos (frames), el conjunto de los mismos tendrá, a efectos de cómputo, la consideración de una página unitaria.

Visita:

Una secuencia ininterrumpida de páginas servidas a un usuario válido. Si dicho usuario no realiza peticiones de páginas en un periodo de tiempo (30 min) la siguiente petición constituirá el inicio de una nueva visita.

Navegador Único:

Total de combinaciones únicas de una dirección IP y un identificador adicional. Los medios pueden utilizar cookies o el Identificador de Alta de registro.

Duración Página Vista:

Tiempo acumulado en segundos de todas las páginas vistas (en visitas de dos o más páginas vistas), dividido por el número total de páginas vistas.

Duración Visita:

Tiempo en segundos de todas las visitas de dos o más páginas vistas, dividido por el número total de visitas de dos o más páginas vistas.

Tráfico nacional:

Audiencia/difusión correspondiente a España medida en base a los datos de las direcciones IP registradas por el sistema de medición.

7. Opinión

De OJDinteractiva, la división de INFORMACIÓN Y CONTROL DE PUBLICACIONES S.A.:

Hemos examinado la información facilitada por el editor del medio electrónico para el periodo que comprende la presente certificación.

Nuestro examen se ha realizado de acuerdo con las normas y procedimientos establecidos en las Normas Técnicas para el Control de los Medios Electrónicos de Comunicación.

En nuestra opinión, la presente acta presenta razonablemente la difusión/audiencia registrada por este medio electrónico.

ADVERTENCIA:

El trabajo de OJDinteractiva, la división de INFORMACIÓN Y CONTROL DE PUBLICACIONES S.A (INTROL) se limita a la realización de pruebas para la revisión de los datos de recuento suministrados por el editor con la finalidad de expresar una opinión sobre la razonabilidad de dichos datos de acuerdo con las Normas Técnicas para el control de los MEC.

Por tanto, INTROL no acepta responsabilidad alguna por las inexactitudes o errores que puedan existir en los datos de recuento. Tampoco acepta ninguna responsabilidad por la falsedad en los datos de recuento recibidos del editor, ni por otros datos de medición que no están incluidos en el análisis.

Abril - 2024

OJDinteractiva