



INFORMACION Y CONTROL DE PUBLICACIONES, S.A.

Velázquez, 46, 1º Drcha - Tel. 91 435 00 32 Fax 91 435 96 05 - 28001 - MADRID
Av. Diagonal 497, 5a planta - Tel 93 439 24 18 Fax 93 419 25 34 - 08029 - BARCELONA

Título: CADENADESUMINISTRO.ES
URL Primaria: https://www.cadenadesuministro.es
Editor: Cadesum Digital, SL
Domicilio: Avda.Machupichu 43, 311
Ciudad: 28043 MADRID
Teléfono:
Fax:
E-mail: info@cadenadesuministro.es
Clasificación: Noticias e Información
Sub-Clasificación: Noticias de interés especial



1. Cifras totales y promedios (Nacional e Internacional)

MES - AÑO	NAVEGADORES UNICOS	VISITAS	PAGINAS
Febrero - 2025	20.612	33.464	76.692
PROMEDIO DIARIO	1.009	1.197	2.739
PROMEDIO LUNES-VIERNES	1.286	1.535	3.539
PROMEDIO SABADO-DOMINGO	317	354	738
PAGINAS / VISITAS	2,29		
DURACION MEDIA VISITAS	0:03:43		
TIEMPO INTERACCIÓN MEDIO	0:01:10		

2. Secciones (Nacional e Internacional)

	PAGINAS	%
HOME	5.753	7.50 %
RESTO	70.939	92.50 %

3. Por día del mes (Nacional e Internacional)

Día	N. únicos	Visitas	Páginas	Día	N. únicos	Visitas	Páginas	Día	N. únicos	Visitas	Páginas
1	298	332	665	11	1.410	1.697	3.884	21	1.252	1.445	3.303
2	326	371	750	12	1.290	1.555	3.424	22	315	341	714
3	1.234	1.489	3.585	13	1.212	1.439	3.314	23	320	363	715
4	1.318	1.567	3.525	14	1.002	1.196	2.914	24	1.318	1.564	3.790
5	1.367	1.625	3.689	15	289	329	779	25	1.387	1.645	3.906
6	1.262	1.502	3.552	16	312	352	773	26	1.340	1.587	3.694
7	1.155	1.366	2.994	17	1.337	1.617	3.572	27	1.353	1.626	3.870
8	344	383	802	18	1.265	1.506	3.463	28	1.095	1.318	3.239
9	330	364	707	19	1.279	1.535	3.414				
10	1.468	1.775	3.971	20	1.382	1.637	3.684				

4. Gráficas (Nacional e Internacional)

4.1 Por día de la semana (promedio)

N. únicos / Visitas (x 100)

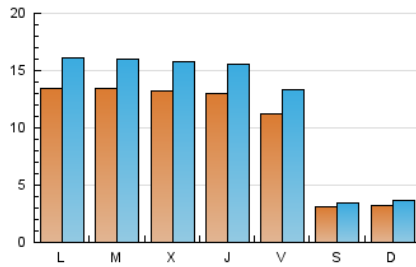

Páginas (x 100)

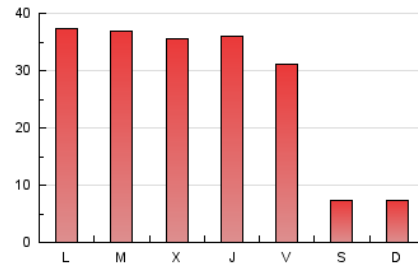

4.2 Por franja horaria (promedio)

Visitas_ (x 1000)

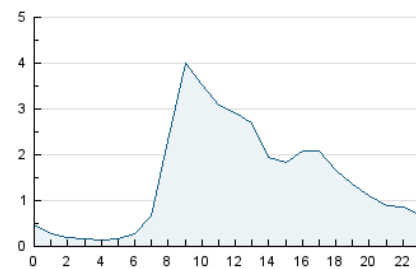

Páginas (x 1000)

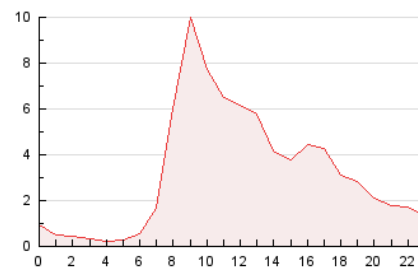

4.3 Por meses

N. únicos / Visitas (x 1000)

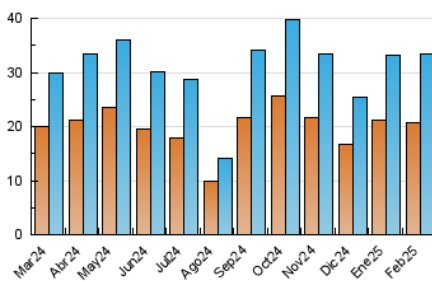

Páginas (x 1000)

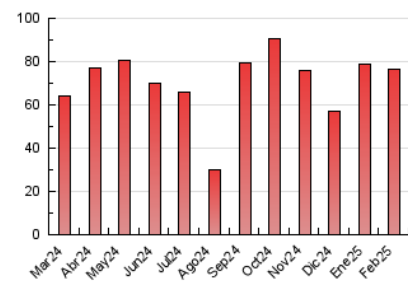



INFORMACION Y CONTROL DE PUBLICACIONES, S.A.

Velázquez, 46, 1ª Drcha - Tel. 91 435 00 32 Fax 91 435 96 05 - 28001 - MADRID
Av. Diagonal 497, 5a planta - Tel 93 439 24 18 Fax 93 419 25 34 - 08029 - BARCELONA

Anexo - Tráfico Nacional

Título: CADENADESUMINISTRO.ES
URL Primaria: https://www.cadenadesuministro.es
Editor: Cadesum Digital, SL
Domicilio: Avda.Machupichu 43, 311
Ciudad: 28043 MADRID
Teléfono:
Fax:
E-mail: info@cadenadesuministro.es
Clasificación: Noticias e Información
Sub-Clasificación: Noticias de interés especial



1. Cifras totales y promedios (Nacional)

MES - AÑO	NAVEGADORES UNICOS	VISITAS	PAGINAS
Febrero - 2025	17.621	29.660	68.827
PROMEDIO DIARIO	880	1.048	2.458
PROMEDIO LUNES-VIERNES	1.124	1.348	3.184
PROMEDIO SABADO-DOMINGO	269	298	644
PAGINAS / VISITAS	2,34		
DURACION MEDIA VISITAS	0:03:48		
TIEMPO INTERACCIÓN MEDIO	0:01:15		

2. Secciones (Nacional)

	PAGINAS	%
HOME	5.173	7.52 %
RESTO	63.654	92.48 %

3. Por día del mes (Nacional)

Día	N. únicos	Visitas	Páginas	Día	N. únicos	Visitas	Páginas	Día	N. únicos	Visitas	Páginas
1	263	286	596	11	1.267	1.531	3.567	21	978	1.149	2.805
2	293	331	669	12	1.149	1.391	3.130	22	248	268	586
3	1.094	1.320	3.275	13	1.096	1.307	3.051	23	261	290	622
4	1.197	1.428	3.283	14	894	1.073	2.699	24	1.139	1.363	3.357
5	1.221	1.453	3.295	15	247	276	699	25	1.163	1.402	3.508
6	1.097	1.317	3.187	16	254	287	637	26	1.162	1.374	3.250
7	1.051	1.238	2.754	17	1.176	1.432	3.221	27	1.199	1.441	3.487
8	297	328	707	18	1.079	1.292	3.127	28	943	1.142	2.860
9	287	316	636	19	1.147	1.377	3.086				
10	1.331	1.613	3.653	20	1.096	1.326	3.080				

4. Gráficas (Nacional)

4.1 Por día de la semana (promedio)

N. únicos / Visitas (x 100)

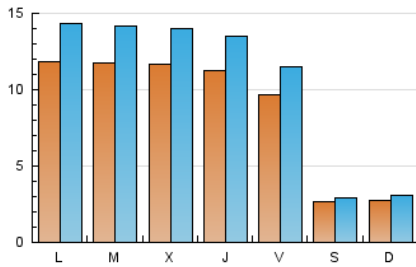

Páginas (x 100)

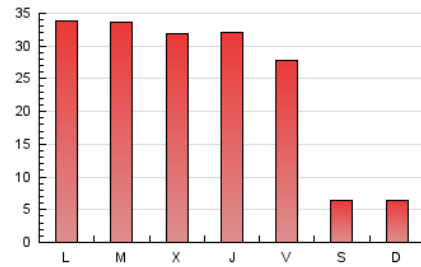

4.2 Por franja horaria (promedio)

Visitas_ (x 1000)

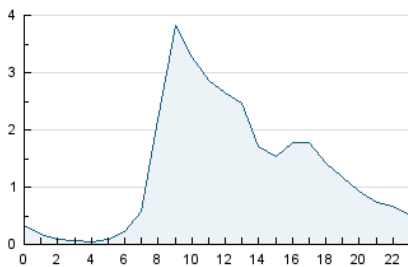

Páginas (x 1000)

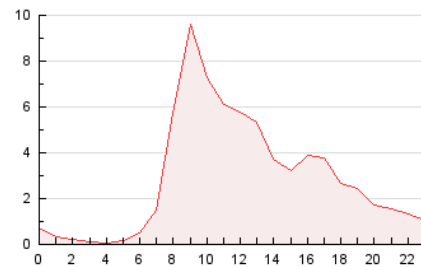

4.3 Por meses

N. únicos / Visitas (x 1000)

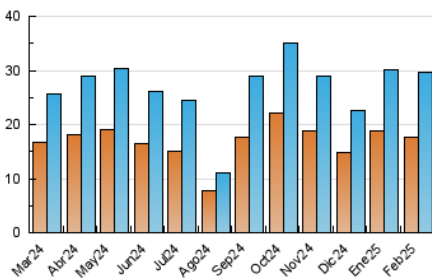

Páginas (x 1000)

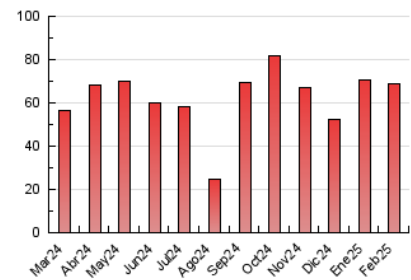

5. Observaciones

Este Medio Electrónico de Comunicación ha sido medido por la herramienta Google Analytics de Google (GA4).

6. Definiciones básicas (Para más información ver Normas Técnicas para el Control de los Medios Electrónicos de Comunicación)

Página Vista:

Conjunto de ficheros enviado a un usuario como resultado de una petición del mismo recibida por el servidor. Cuando la página está formada por varios marcos (frames), el conjunto de los mismos tendrá, a efectos de cómputo, la consideración de una página unitaria.

Visita:

Una secuencia ininterrumpida de páginas servidas a un usuario válido. Si dicho usuario no realiza peticiones de páginas en un periodo de tiempo (30 min) la siguiente petición constituirá el inicio de una nueva visita.

Navegador Único:

Total de combinaciones únicas de una dirección IP y un identificador adicional. Los medios pueden utilizar cookies o el Identificador de Alta de registro.

Duración Página Vista:

Tiempo acumulado en segundos de todas las páginas vistas (en visitas de dos o más páginas vistas), dividido por el número total de páginas vistas.

Duración Visita:

Tiempo en segundos de todas las visitas de dos o más páginas vistas, dividido por el número total de visitas de dos o más páginas vistas.

Tráfico nacional:

Audiencia/difusión correspondiente a España medida en base a los datos de las direcciones IP registradas por el sistema de medición.

7. Opinión

De OJDinteractiva, la división de INFORMACIÓN Y CONTROL DE PUBLICACIONES S.A.:

Hemos examinado la información facilitada por el editor del medio electrónico para el periodo que comprende la presente certificación.

Nuestro examen se ha realizado de acuerdo con las normas y procedimientos establecidos en las Normas Técnicas para el Control de los Medios Electrónicos de Comunicación.

En nuestra opinión, la presente acta presenta razonablemente la difusión/audiencia registrada por este medio electrónico.

ADVERTENCIA:

El trabajo de OJDinteractiva, la división de INFORMACIÓN Y CONTROL DE PUBLICACIONES S.A (INTROL) se limita a la realización de pruebas para la revisión de los datos de recuento suministrados por el editor con la finalidad de expresar una opinión sobre la razonabilidad de dichos datos de acuerdo con las Normas Técnicas para el control de los MEC.

Por tanto, INTROL no acepta responsabilidad alguna por las inexactitudes o errores que puedan existir en los datos de recuento. Tampoco acepta ninguna responsabilidad por la falsedad en los datos de recuento recibidos del editor, ni por otros datos de medición que no están incluidos en el análisis.

Marzo - 2025

OJDinteractiva