



INFORMACION Y CONTROL DE PUBLICACIONES, S.A.

Velázquez, 46, 1º Drcha - Tel. 91 435 00 32 Fax 91 435 96 05 - 28001 - MADRID
Av. Diagonal 497, 5a planta - Tel 93 439 24 18 Fax 93 419 25 34 - 08029 - BARCELONA

Título: CADENADESUMINISTRO.ES
URL Primaria: https://www.cadenadesuministro.es
Editor: Cadesum Digital, SL
Domicilio: Avda.Machupichu 43, 311
Ciudad: 28043 MADRID
Teléfono:
Fax:
E-mail: info@cadenadesuministro.es
Clasificación: Noticias e Información
Sub-Clasificación: Noticias de interés especial



1. Cifras totales y promedios (Nacional e Internacional)

MES - AÑO	NAVEGADORES UNICOS	VISITAS	PAGINAS
Mayo - 2024	23.633	36.106	80.757
PROMEDIO DIARIO	1.005	1.165	2.605
PROMEDIO LUNES-VIERNES	1.242	1.443	3.248
PROMEDIO SABADO-DOMINGO	324	364	757
PAGINAS / VISITAS	2,24		
DURACION MEDIA VISITAS	0:03:08		
TIEMPO INTERACCIÓN MEDIO	0:01:05		

2. Secciones (Nacional e Internacional)

	PAGINAS	%
HOME	6.482	8.03 %
RESTO	74.275	91.97 %

3. Por día del mes (Nacional e Internacional)

Día	N. únicos	Visitas	Páginas	Día	N. únicos	Visitas	Páginas	Día	N. únicos	Visitas	Páginas
1	421	460	1.041	11	311	351	732	21	1.287	1.497	3.476
2	896	1.056	2.434	12	270	296	549	22	1.159	1.337	3.049
3	865	1.022	2.615	13	1.421	1.675	3.903	23	1.136	1.341	3.099
4	273	313	696	14	1.787	2.056	4.525	24	1.238	1.412	3.094
5	313	363	729	15	1.296	1.494	3.267	25	363	399	867
6	1.285	1.552	3.404	16	1.350	1.604	3.644	26	301	352	784
7	1.180	1.403	3.116	17	1.456	1.686	3.731	27	1.185	1.399	3.302
8	1.111	1.288	2.912	18	417	459	914	28	1.672	1.897	3.917
9	1.271	1.460	3.270	19	343	380	781	29	1.433	1.613	3.598
10	1.020	1.206	2.769	20	1.177	1.394	3.127	30	1.427	1.622	3.598
								31	1.504	1.719	3.814

4. Gráficas (Nacional e Internacional)

4.1 Por día de la semana (promedio)

N. únicos / Visitas (x 100)

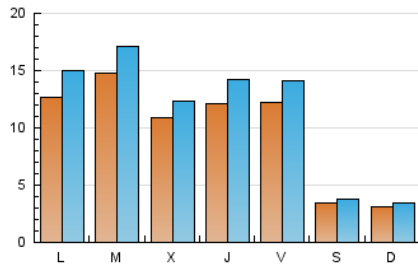

Páginas (x 100)

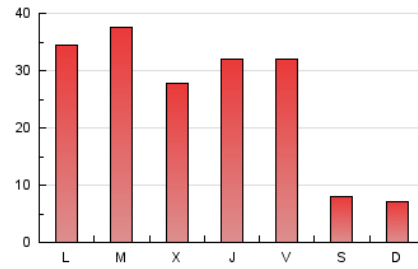

4.2 Por franja horaria (promedio)

Visitas_ (x 1000)

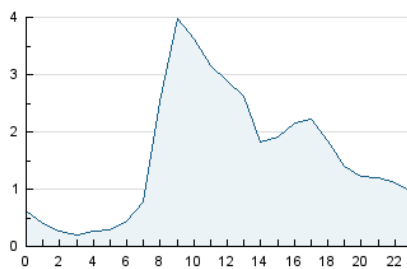

Páginas (x 1000)

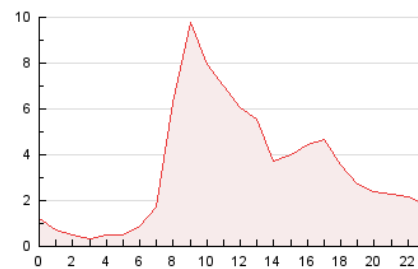

4.3 Por meses

N. únicos / Visitas (x 1000)

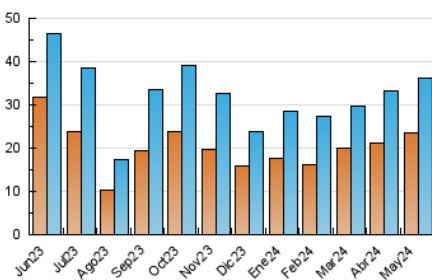

Páginas (x 1000)

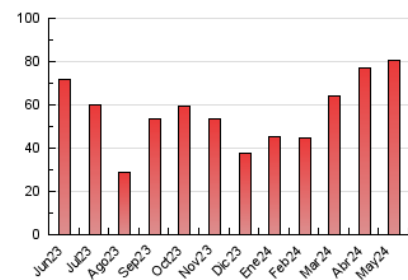



INFORMACION Y CONTROL DE PUBLICACIONES, S.A.

Velázquez, 46, 1ª Drcha - Tel. 91 435 00 32 Fax 91 435 96 05 - 28001 - MADRID
Av. Diagonal 497, 5a planta - Tel 93 439 24 18 Fax 93 419 25 34 - 08029 - BARCELONA

Anexo - Tráfico Nacional

Título: CADENADESUMINISTRO.ES
URL Primaria: https://www.cadenadesuministro.es
Editor: Cadesum Digital, SL
Domicilio: Avda.Machupichu 43, 311
Ciudad: 28043 MADRID
Teléfono:
Fax:
E-mail: info@cadenadesuministro.es
Clasificación: Noticias e Información
Sub-Clasificación: Noticias de interés especial



1. Cifras totales y promedios (Nacional)

MES - AÑO	NAVEGADORES UNICOS	VISITAS	PAGINAS
Mayo - 2024	19.149	30.267	69.989
PROMEDIO DIARIO	836	976	2.258
PROMEDIO LUNES-VIERNES	1.038	1.215	2.827
PROMEDIO SABADO-DOMINGO	258	289	620
PAGINAS / VISITAS	2,31		
DURACION MEDIA VISITAS	0:03:16		
TIEMPO INTERACCIÓN MEDIO	0:01:11		

2. Secciones (Nacional)

	PAGINAS	%
HOME	4.929	7.04 %
RESTO	65.060	92.96 %

3. Por día del mes (Nacional)

Día	N. únicos	Visitas	Páginas	Día	N. únicos	Visitas	Páginas	Día	N. únicos	Visitas	Páginas
1	360	392	881	11	253	289	592	21	1.117	1.311	3.117
2	790	933	2.163	12	224	247	466	22	1.001	1.161	2.731
3	730	874	2.330	13	1.200	1.431	3.390	23	991	1.172	2.776
4	212	239	569	14	1.329	1.558	3.613	24	1.061	1.214	2.728
5	256	290	624	15	1.056	1.225	2.762	25	294	317	721
6	1.155	1.401	3.110	16	1.156	1.383	3.231	26	246	289	688
7	1.016	1.212	2.752	17	1.251	1.447	3.300	27	1.005	1.192	2.879
8	926	1.082	2.535	18	311	344	695	28	1.049	1.245	2.973
9	1.108	1.274	2.865	19	267	297	603	29	1.148	1.311	3.007
10	902	1.073	2.526	20	975	1.164	2.718	30	1.227	1.400	3.202
								31	1.311	1.500	3.442

4. Gráficas (Nacional)

4.1 Por día de la semana (promedio)

N. únicos / Visitas (x 100)

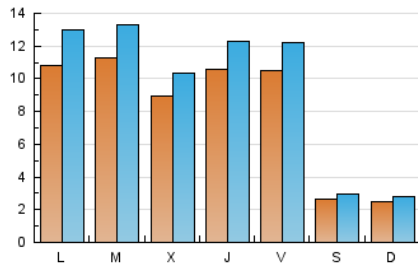

Páginas (x 100)

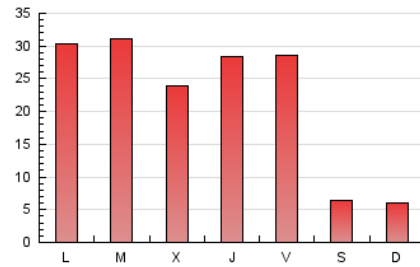

4.2 Por franja horaria (promedio)

Visitas_ (x 1000)

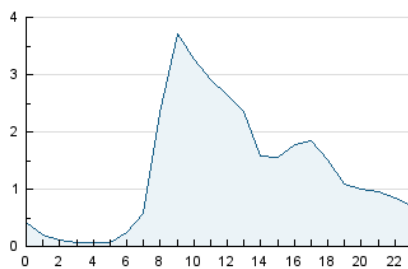

Páginas (x 1000)

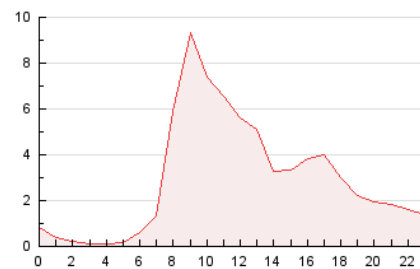

4.3 Por meses

N. únicos / Visitas (x 1000)

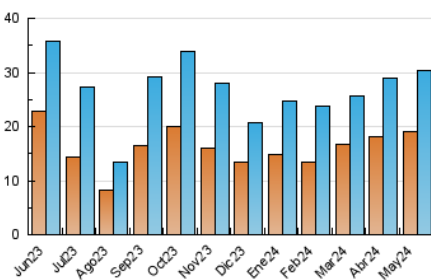

Páginas (x 1000)

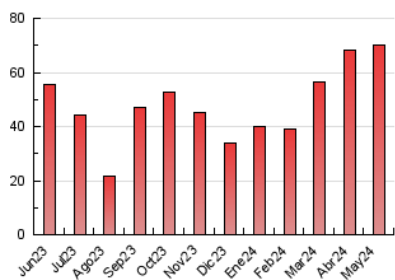

5. Observaciones

Este Medio Electrónico de Comunicación ha sido medido por la herramienta Google Analytics de Google (GA4)

6. Definiciones básicas (Para más información ver Normas Técnicas para el Control de los Medios Electrónicos de Comunicación)

Página Vista:

Conjunto de ficheros enviado a un usuario como resultado de una petición del mismo recibida por el servidor. Cuando la página está formada por varios marcos (frames), el conjunto de los mismos tendrá, a efectos de cómputo, la consideración de una página unitaria.

Visita:

Una secuencia ininterrumpida de páginas servidas a un usuario válido. Si dicho usuario no realiza peticiones de páginas en un periodo de tiempo (30 min) la siguiente petición constituirá el inicio de una nueva visita.

Navegador Único:

Total de combinaciones únicas de una dirección IP y un identificador adicional. Los medios pueden utilizar cookies o el Identificador de Alta de registro.

Duración Página Vista:

Tiempo acumulado en segundos de todas las páginas vistas (en visitas de dos o más páginas vistas), dividido por el número total de páginas vistas.

Duración Visita:

Tiempo en segundos de todas las visitas de dos o más páginas vistas, dividido por el número total de visitas de dos o más páginas vistas.

Tráfico nacional:

Audiencia/difusión correspondiente a España medida en base a los datos de las direcciones IP registradas por el sistema de medición.

7. Opinión

De OJDinteractiva, la división de INFORMACIÓN Y CONTROL DE PUBLICACIONES S.A.:

Hemos examinado la información facilitada por el editor del medio electrónico para el periodo que comprende la presente certificación.

Nuestro examen se ha realizado de acuerdo con las normas y procedimientos establecidos en las Normas Técnicas para el Control de los Medios Electrónicos de Comunicación.

En nuestra opinión, la presente acta presenta razonablemente la difusión/audiencia registrada por este medio electrónico.

ADVERTENCIA:

El trabajo de OJDinteractiva, la división de INFORMACIÓN Y CONTROL DE PUBLICACIONES S.A (INTROL) se limita a la realización de pruebas para la revisión de los datos de recuento suministrados por el editor con la finalidad de expresar una opinión sobre la razonabilidad de dichos datos de acuerdo con las Normas Técnicas para el control de los MEC.

Por tanto, INTROL no acepta responsabilidad alguna por las inexactitudes o errores que puedan existir en los datos de recuento. Tampoco acepta ninguna responsabilidad por la falsedad en los datos de recuento recibidos del editor, ni por otros datos de medición que no están incluidos en el análisis.

Junio - 2024

OJDinteractiva