



INFORMACION Y CONTROL DE PUBLICACIONES, S.A.

Velázquez, 46, 1º Drcha - Tel. 91 435 00 32 Fax 91 435 96 05 - 28001 - MADRID
Av. Diagonal 497, 5a planta - Tel 93 439 24 18 Fax 93 419 25 34 - 08029 - BARCELONA

Título: CADENADESUMINISTRO.ES
URL Primaria: https://www.cadenadesuministro.es
Editor: Cadesum Digital, SL
Domicilio: Avda.Machupichu 43, 311
Ciudad: 28043 MADRID
Teléfono:
Fax:
E-mail: info@cadenadesuministro.es
Clasificación: Noticias e Información
Sub-Clasificación: Noticias de interés especial



1. Cifras totales y promedios (Nacional e Internacional)

MES - AÑO	NAVEGADORES UNICOS	VISITAS	PAGINAS
Septiembre - 2023	19.442	33.633	53.712
PROMEDIO DIARIO	925	1.121	1.790
PROMEDIO LUNES-VIERNES	1.206	1.468	2.343
PROMEDIO SABADO-DOMINGO	268	311	501
PAGINAS / VISITAS	1,60		
DURACION MEDIA VISITAS	0:03:40		
TIEMPO INTERACCIÓN MEDIO	0:01:33		

2. Secciones (Nacional e Internacional)

	PAGINAS	%
HOME	5.425	10.10 %
RESTO	48.287	89.90 %

3. Por día del mes (Nacional e Internacional)

Día	N. únicos	Visitas	Páginas	Día	N. únicos	Visitas	Páginas	Día	N. únicos	Visitas	Páginas
1	888	1.040	2.082	11	1.040	1.279	2.156	21	1.270	1.575	2.501
2	315	341	835	12	1.213	1.464	2.428	22	1.183	1.453	2.363
3	266	301	459	13	1.202	1.486	2.401	23	291	325	477
4	995	1.235	2.165	14	1.186	1.461	2.207	24	259	308	435
5	1.085	1.333	2.162	15	1.028	1.276	2.158	25	1.194	1.454	2.334
6	1.285	1.524	2.332	16	250	293	414	26	1.362	1.628	2.586
7	1.100	1.357	2.133	17	243	295	387	27	1.898	2.247	3.276
8	925	1.138	1.948	18	1.247	1.503	2.276	28	1.498	1.811	2.600
9	238	285	407	19	1.313	1.615	2.731	29	1.165	1.462	2.156
10	223	264	533	20	1.245	1.497	2.211	30	329	383	559

4. Gráficas (Nacional e Internacional)

4.1 Por día de la semana (promedio)

N. únicos / Visitas (x 100)

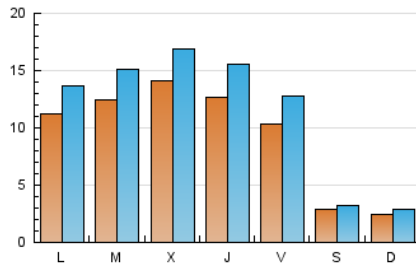

Páginas (x 100)

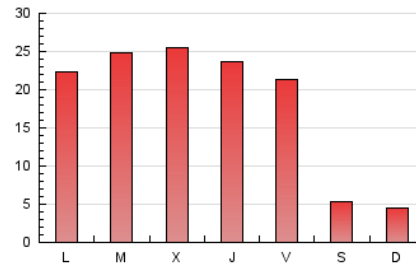

4.2 Por franja horaria (promedio)

Visitas_ (x 1000)

Páginas (x 1000)

4.3 Por meses

N. únicos / Visitas (x 1000)

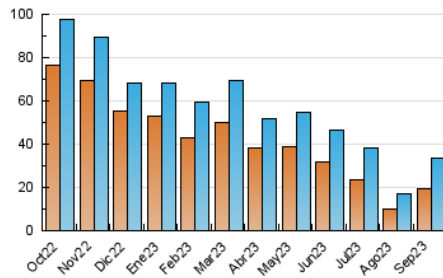

Páginas (x 1000)

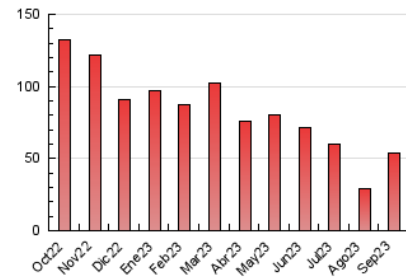



INFORMACION Y CONTROL DE PUBLICACIONES, S.A.

Velázquez, 46, 1ª Drcha - Tel. 91 435 00 32 Fax 91 435 96 05 - 28001 - MADRID
Av. Diagonal 497, 5a planta - Tel 93 439 24 18 Fax 93 419 25 34 - 08029 - BARCELONA

Anexo - Tráfico Nacional

Título: CADENADESUMINISTRO.ES
URL Primaria: https://www.cadenadesuministro.es
Editor: Cadesum Digital, SL
Domicilio: Avda.Machupichu 43, 311
Ciudad: 28043 MADRID
Teléfono:
Fax:
E-mail: info@cadenadesuministro.es
Clasificación: Noticias e Información
Sub-Clasificación: Noticias de interés especial



1. Cifras totales y promedios (Nacional)

MES - AÑO	NAVEGADORES UNICOS	VISITAS	PAGINAS
Septiembre - 2023	16.377	29.126	46.883
PROMEDIO DIARIO	794	971	1.563
PROMEDIO LUNES-VIERNES	1.044	1.281	2.064
PROMEDIO SABADO-DOMINGO	211	246	393
PAGINAS / VISITAS	1,61		
DURACION MEDIA VISITAS	0:03:44		
TIEMPO INTERACCIÓN MEDIO	0:01:38		

2. Secciones (Nacional)

	PAGINAS	%
HOME	4.260	9.09 %
RESTO	42.623	90.91 %

3. Por día del mes (Nacional)

Día	N. únicos	Visitas	Páginas	Día	N. únicos	Visitas	Páginas	Día	N. únicos	Visitas	Páginas
1	762	911	1.493	11	886	1.100	1.907	21	1.102	1.373	2.237
2	245	271	516	12	1.024	1.247	2.144	22	1.021	1.256	2.066
3	211	241	377	13	1.059	1.323	2.168	23	242	266	401
4	841	1.055	1.914	14	1.012	1.262	1.901	24	197	238	362
5	918	1.140	1.904	15	898	1.119	1.956	25	1.005	1.234	1.963
6	1.098	1.312	2.049	16	204	239	352	26	1.175	1.416	2.278
7	935	1.161	1.852	17	184	224	303	27	1.709	2.034	2.992
8	806	1.004	1.752	18	1.098	1.331	2.057	28	1.315	1.602	2.338
9	188	229	340	19	1.175	1.455	2.497	29	1.007	1.274	1.921
10	161	198	426	20	1.076	1.299	1.956	30	265	312	461

4. Gráficas (Nacional)

4.1 Por día de la semana (promedio)

N. únicos / Visitas (x 100)

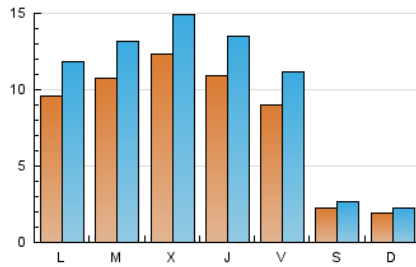

Páginas (x 100)

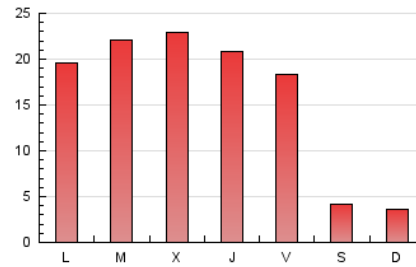

4.2 Por franja horaria (promedio)

Visitas_ (x 1000)

Páginas (x 1000)

4.3 Por meses

N. únicos / Visitas (x 1000)

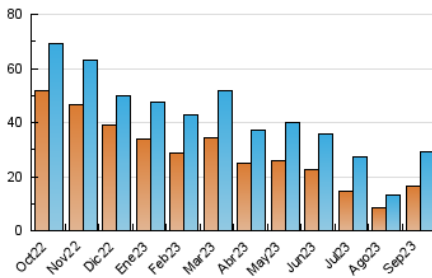

Páginas (x 1000)

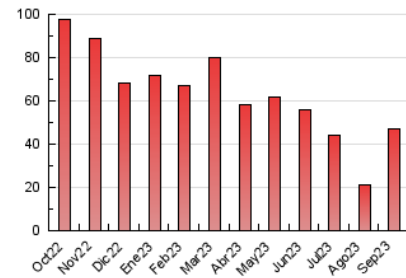

5. Observaciones

Este Medio Electrónico de Comunicación ha sido medido por la herramienta Google Analytics de Google (GA4)

6. Definiciones básicas (Para más información ver Normas Técnicas para el Control de los Medios Electrónicos de Comunicación)

Página Vista:

Conjunto de ficheros enviado a un usuario como resultado de una petición del mismo recibida por el servidor. Cuando la página está formada por varios marcos (frames), el conjunto de los mismos tendrá, a efectos de cómputo, la consideración de una página unitaria.

Visita:

Una secuencia ininterrumpida de páginas servidas a un usuario válido. Si dicho usuario no realiza peticiones de páginas en un periodo de tiempo (30 min) la siguiente petición constituirá el inicio de una nueva visita.

Navegador Único:

Total de combinaciones únicas de una dirección IP y un identificador adicional. Los medios pueden utilizar cookies o el Identificador de Alta de registro.

Duración Página Vista:

Tiempo acumulado en segundos de todas las páginas vistas (en visitas de dos o más páginas vistas), dividido por el número total de páginas vistas.

Duración Visita:

Tiempo en segundos de todas las visitas de dos o más páginas vistas, dividido por el número total de visitas de dos o más páginas vistas.

Tráfico nacional:

Audiencia/difusión correspondiente a España medida en base a los datos de las direcciones IP registradas por el sistema de medición.

7. Opinión

De OJDinteractiva, la división de INFORMACIÓN Y CONTROL DE PUBLICACIONES S.A.:

Hemos examinado la información facilitada por el editor del medio electrónico para el periodo que comprende la presente certificación.

Nuestro examen se ha realizado de acuerdo con las normas y procedimientos establecidos en las Normas Técnicas para el Control de los Medios Electrónicos de Comunicación.

En nuestra opinión, la presente acta presenta razonablemente la difusión/audiencia registrada por este medio electrónico.

ADVERTENCIA:

El trabajo de OJDinteractiva, la división de INFORMACIÓN Y CONTROL DE PUBLICACIONES S.A (INTROL) se limita a la realización de pruebas para la revisión de los datos de recuento suministrados por el editor con la finalidad de expresar una opinión sobre la razonabilidad de dichos datos de acuerdo con las Normas Técnicas para el control de los MEC.

Por tanto, INTROL no acepta responsabilidad alguna por las inexactitudes o errores que puedan existir en los datos de recuento. Tampoco acepta ninguna responsabilidad por la falsedad en los datos de recuento recibidos del editor, ni por otros datos de medición que no están incluidos en el análisis.

Octubre - 2023

OJDinteractiva