



INFORMACION Y CONTROL DE PUBLICACIONES, S.A.

Velázquez, 46, 1ª Drcha - Tel. 91 435 00 32 Fax 91 435 96 05 - 28001 - MADRID
Av. Diagonal 497, 5a planta - Tel 93 439 24 18 Fax 93 419 25 34 - 08029 - BARCELONA

Título: LINIAXARXA.CAT
URL Primaria: https://liniaxarxa.cat/
Editor: Àmbit Local de Catalunya, S.L
Domicilio: Mallorca, 354 ent 1
Ciudad: 08013 BARCELONA
Teléfono: 686 429 517
Fax:
E-mail:
Clasificación: Noticias e Información
Sub-Clasificación: Noticias globales y actualidad



1. Cifras totales y promedios (Nacional e Internacional)

MES - AÑO	NAVEGADORES UNICOS	VISITAS	PAGINAS
Agosto - 2024	20.444	26.114	30.825
PROMEDIO DIARIO	784	842	994
PROMEDIO LUNES-VIERNES	815	877	1.035
PROMEDIO SABADO-DOMINGO	710	758	895
PAGINAS / VISITAS	1,18		
DURACION MEDIA VISITAS	0:01:58		
TIEMPO INTERACCIÓN MEDIO	0:01:20		

2. Secciones (Nacional e Internacional)

	PAGINAS	%
HOME	511	1.66 %
RESTO	30.314	98.34 %

3. Por día del mes (Nacional e Internacional)

Día	N. únicos	Visitas	Páginas	Día	N. únicos	Visitas	Páginas	Día	N. únicos	Visitas	Páginas
1	1.892	2.044	2.517	11	649	698	833	21	713	760	864
2	1.335	1.456	1.763	12	818	886	1.088	22	1.022	1.104	1.269
3	960	1.021	1.162	13	642	693	823	23	793	849	961
4	903	967	1.140	14	608	642	763	24	812	862	1.087
5	875	936	1.129	15	479	513	574	25	810	874	1.017
6	813	873	1.027	16	541	571	663	26	1.036	1.119	1.286
7	756	819	964	17	476	519	615	27	25	29	27
8	968	1.030	1.197	18	605	639	755	28	1.254	1.347	1.620
9	723	776	935	19	544	589	718	29	818	890	1.045
10	629	672	801	20	750	798	903	30	525	569	633
								31	542	569	646

4. Gráficas (Nacional e Internacional)

4.1 Por día de la semana (promedio)

N. únicos / Visitas (x 100)

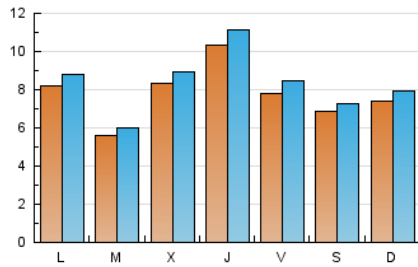

Páginas (x 100)

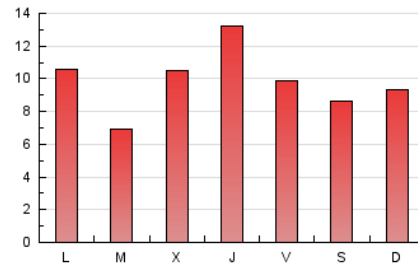

4.2 Por franja horaria (promedio)

Visitas_ (x 1000)



Páginas (x 1000)

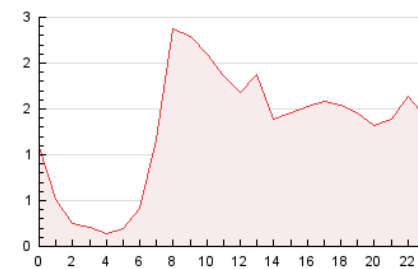

4.3 Por meses

N. únicos / Visitas (x 1000)

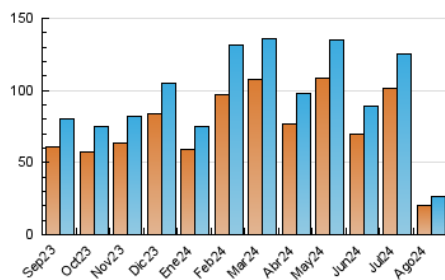

Páginas (x 1000)

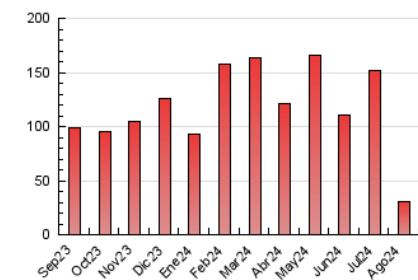



INFORMACION Y CONTROL DE PUBLICACIONES, S.A.

Velázquez, 46, 1ª Drcha - Tel. 91 435 00 32 Fax 91 435 96 05 - 28001 - MADRID
Av. Diagonal 497, 5a planta - Tel 93 439 24 18 Fax 93 419 25 34 - 08029 - BARCELONA

Anexo - Tráfico Nacional

Título: LINIAXARXA.CAT
URL Primaria: https://liniaxarxa.cat/
Editor: Àmbit Local de Catalunya, S.L
Domicilio: Mallorca, 354 ent 1
Ciudad: 08013 BARCELONA
Teléfono: 686 429 517
Fax:
E-mail:
Clasificación: Noticias e Información
Sub-Clasificación: Noticias globales y actualidad



1. Cifras totales y promedios (Nacional)

MES - AÑO	NAVEGADORES UNICOS	VISITAS	PAGINAS
Agosto - 2024	19.382	24.799	29.363
PROMEDIO DIARIO	744	800	947
PROMEDIO LUNES-VIERNES	771	830	983
PROMEDIO SABADO-DOMINGO	680	726	859
PAGINAS / VISITAS	1,18		
DURACION MEDIA VISITAS	0:02:00		
TIEMPO INTERACCIÓN MEDIO	0:01:22		

2. Secciones (Nacional)

	PAGINAS	%
HOME	461	1.57 %
RESTO	28.902	98.43 %

3. Por día del mes (Nacional)

Día	N. únicos	Visitas	Páginas	Día	N. únicos	Visitas	Páginas	Día	N. únicos	Visitas	Páginas
1	1.827	1.975	2.448	11	622	671	808	21	680	723	824
2	1.229	1.349	1.647	12	789	855	1.052	22	982	1.058	1.223
3	882	943	1.079	13	624	675	798	23	752	806	917
4	864	925	1.095	14	587	620	740	24	781	828	1.047
5	768	827	1.017	15	461	495	553	25	785	848	987
6	751	809	962	16	517	546	638	26	983	1.062	1.214
7	663	723	858	17	461	501	584	27	-	-	-
8	889	944	1.100	18	589	619	736	28	1.205	1.296	1.565
9	689	740	893	19	523	566	671	29	798	869	1.015
10	605	647	767	20	722	769	875	30	511	554	619
								31	528	555	631

4. Gráficas (Nacional)

4.1 Por día de la semana (promedio)

N. únicos / Visitas (x 100)

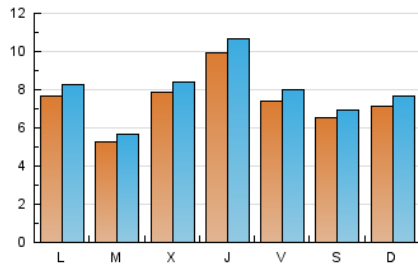

Páginas (x 100)

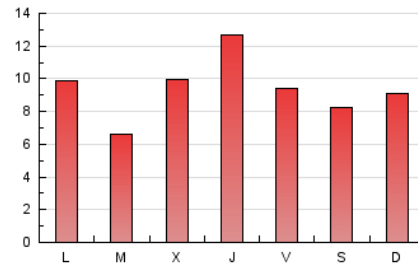

4.2 Por franja horaria (promedio)

Visitas_ (x 1000)

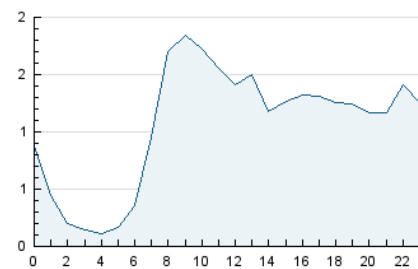

Páginas (x 1000)

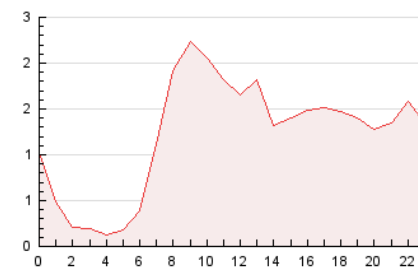

4.3 Por meses

N. únicos / Visitas (x 1000)

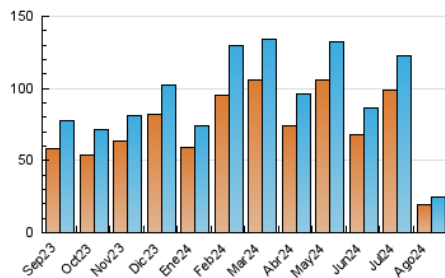

Páginas (x 1000)

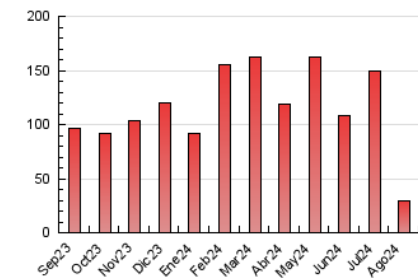

5. Observaciones

Este Medio Electrónico de Comunicación ha sido medido por la herramienta Google Analytics de Google (GA4).

Nota: Debido a un fallo técnico en la herramienta de medición, no relacionado con OJD interactiva, los datos del 27/08/2024 pueden estar incompletos.

6. Definiciones básicas (Para más información ver Normas Técnicas para el Control de los Medios Electrónicos de Comunicación)

Página Vista:

Conjunto de ficheros enviado a un usuario como resultado de una petición del mismo recibida por el servidor. Cuando la página está formada por varios marcos (frames), el conjunto de los mismos tendrá, a efectos de cómputo, la consideración de una página unitaria.

Visita:

Una secuencia ininterrumpida de páginas servidas a un usuario válido. Si dicho usuario no realiza peticiones de páginas en un periodo de tiempo (30 min) la siguiente petición constituirá el inicio de una nueva visita.

Navegador Único:

Total de combinaciones únicas de una dirección IP y un identificador adicional. Los medios pueden utilizar cookies o el Identificador de Alta de registro.

Duración Página Vista:

Tiempo acumulado en segundos de todas las páginas vistas (en visitas de dos o más páginas vistas), dividido por el número total de páginas vistas.

Duración Visita:

Tiempo en segundos de todas las visitas de dos o más páginas vistas, dividido por el número total de visitas de dos o más páginas vistas.

Tráfico nacional:

Audiencia/difusión correspondiente a España medida en base a los datos de las direcciones IP registradas por el sistema de medición.

7. Opinión

De OJDinteractiva, la división de INFORMACIÓN Y CONTROL DE PUBLICACIONES S.A.:

Hemos examinado la información facilitada por el editor del medio electrónico para el periodo que comprende la presente certificación.

Nuestro examen se ha realizado de acuerdo con las normas y procedimientos establecidos en las Normas Técnicas para el Control de los Medios Electrónicos de Comunicación.

En nuestra opinión, la presente acta presenta razonablemente la difusión/audiencia registrada por este medio electrónico.

ADVERTENCIA:

El trabajo de OJDinteractiva, la división de INFORMACIÓN Y CONTROL DE PUBLICACIONES S.A (INTROL) se limita a la realización de pruebas para la revisión de los datos de recuento suministrados por el editor con la finalidad de expresar una opinión sobre la razonabilidad de dichos datos de acuerdo con las Normas Técnicas para el control de los MEC.

Por tanto, INTROL no acepta responsabilidad alguna por las inexactitudes o errores que puedan existir en los datos de recuento. Tampoco acepta ninguna responsabilidad por la falsedad en los datos de recuento recibidos del editor, ni por otros datos de medición que no están incluidos en el análisis.

Septiembre - 2024

OJDinteractiva