



INFORMACION Y CONTROL DE PUBLICACIONES, S.A.

Velázquez, 46, 1ª Drcha - Tel. 91 435 00 32 Fax 91 435 96 05 - 28001 - MADRID
Av. Diagonal 497, 5a planta - Tel 93 439 24 18 Fax 93 419 25 34 - 08029 - BARCELONA

Título: ENCIENDECUENCA.COM
URL Primaria: https://www.enciendecuenca.com
Editor: Jesús Alberto Huerta Romero
Domicilio: Calle San Juan, 3, sótano A
Ciudad: 16001 CUENCA
Teléfono:
Fax:
E-mail:
Clasificación: Noticias e Información
Sub-Clasificación: Noticias globales y actualidad



1. Cifras totales y promedios (Nacional e Internacional)

MES - AÑO	NAVEGADORES UNICOS	VISITAS	PAGINAS
Mayo - 2024	58.577	77.705	90.729
PROMEDIO DIARIO	2.341	2.507	2.927
PROMEDIO LUNES-VIERNES	2.745	2.938	3.423
PROMEDIO SABADO-DOMINGO	1.181	1.267	1.499
PAGINAS / VISITAS	1,17		
DURACION MEDIA VISITAS	0:01:05		
TIEMPO INTERACCIÓN MEDIO	0:00:41		

2. Secciones (Nacional e Internacional)

	PAGINAS	%
HOME	4.819	5.31 %
RESTO	85.910	94.69 %

3. Por día del mes (Nacional e Internacional)

Día	N. únicos	Visitas	Páginas	Día	N. únicos	Visitas	Páginas	Día	N. únicos	Visitas	Páginas
1	1.223	1.344	1.657	11	790	861	1.014	21	7.805	8.191	9.423
2	4.108	4.258	4.901	12	686	757	921	22	4.173	4.367	4.965
3	13.859	14.517	15.793	13	1.549	1.665	1.928	23	1.600	1.734	2.054
4	3.441	3.548	3.884	14	2.564	2.863	3.478	24	1.066	1.169	1.416
5	892	973	1.213	15	2.031	2.297	2.959	25	681	743	868
6	824	921	1.219	16	1.511	1.675	2.148	26	950	1.025	1.215
7	1.271	1.431	1.780	17	1.556	1.733	2.183	27	1.186	1.315	1.539
8	2.575	2.825	3.334	18	1.073	1.190	1.476	28	892	989	1.213
9	4.447	4.689	5.487	19	937	1.042	1.400	29	1.925	2.081	2.427
10	2.089	2.261	2.656	20	1.601	1.782	2.236	30	2.001	2.105	2.320
								31	1.270	1.354	1.622

4. Gráficas (Nacional e Internacional)

4.1 Por día de la semana (promedio)

N. únicos / Visitas (x 100)

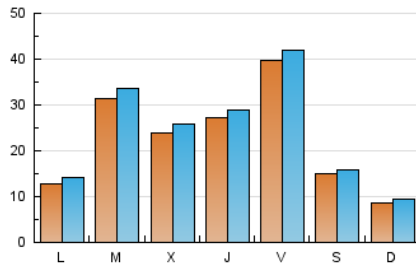

Páginas (x 100)

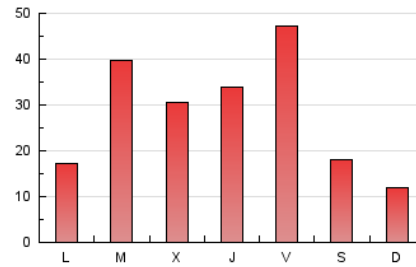

4.2 Por franja horaria (promedio)

Visitas_ (x 1000)



Páginas (x 1000)

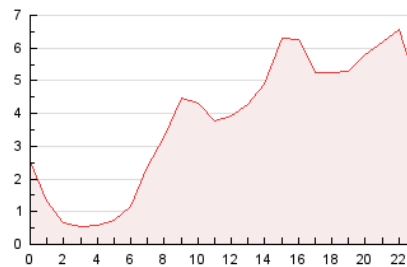

4.3 Por meses

N. únicos / Visitas (x 1000)

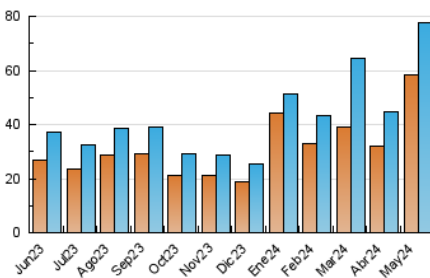

Páginas (x 1000)

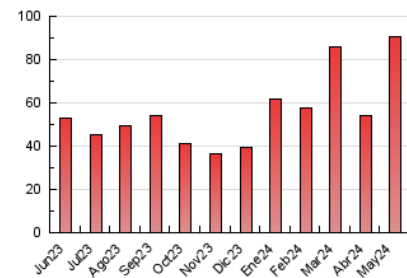



INFORMACION Y CONTROL DE PUBLICACIONES, S.A.

Velázquez, 46, 1ª Drcha - Tel. 91 435 00 32 Fax 91 435 96 05 - 28001 - MADRID
Av. Diagonal 497, 5a planta - Tel 93 439 24 18 Fax 93 419 25 34 - 08029 - BARCELONA

Anexo - Tráfico Nacional

Título: ENCIENDECUENCA.COM
URL Primaria: https://www.enciendecuenca.com
Editor: Jesús Alberto Huerta Romero
Domicilio: Calle San Juan, 3, sótano A
Ciudad: 16001 CUENCA
Teléfono:
Fax:
E-mail:
Clasificación: Noticias e Información
Sub-Clasificación: Noticias globales y actualidad



1. Cifras totales y promedios (Nacional)

MES - AÑO	NAVEGADORES UNICOS	VISITAS	PAGINAS
Mayo - 2024	52.696	71.648	84.142
PROMEDIO DIARIO	2.149	2.311	2.714
PROMEDIO LUNES-VIERNES	2.515	2.704	3.168
PROMEDIO SABADO-DOMINGO	1.098	1.181	1.409
PAGINAS / VISITAS	1,17		
DURACION MEDIA VISITAS	0:01:08		
TIEMPO INTERACCIÓN MEDIO	0:00:45		

2. Secciones (Nacional)

	PAGINAS	%
HOME	4.643	5.52 %
RESTO	79.499	94.48 %

3. Por día del mes (Nacional)

Día	N. únicos	Visitas	Páginas	Día	N. únicos	Visitas	Páginas	Día	N. únicos	Visitas	Páginas
1	1.170	1.290	1.602	11	632	696	843	21	7.696	8.081	9.304
2	4.050	4.188	4.842	12	608	677	824	22	4.089	4.286	4.877
3	13.704	14.413	15.660	13	1.384	1.498	1.746	23	1.523	1.658	1.970
4	3.379	3.483	3.822	14	2.428	2.697	3.325	24	980	1.077	1.321
5	841	921	1.169	15	1.895	2.156	2.802	25	623	683	812
6	761	857	1.151	16	1.366	1.527	1.989	26	883	955	1.145
7	1.059	1.218	1.569	17	1.342	1.508	1.943	27	1.119	1.245	1.469
8	2.183	2.455	2.913	18	949	1.058	1.333	28	818	914	1.136
9	2.378	2.570	3.121	19	871	973	1.322	29	1.840	1.991	2.323
10	1.421	1.579	1.893	20	1.509	1.689	2.130	30	1.933	2.034	2.249
								31	1.191	1.271	1.537

4. Gráficas (Nacional)

4.1 Por día de la semana (promedio)

N. únicos / Visitas (x 100)

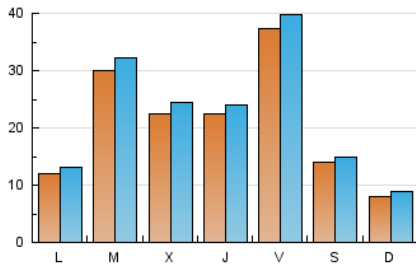

Páginas (x 100)

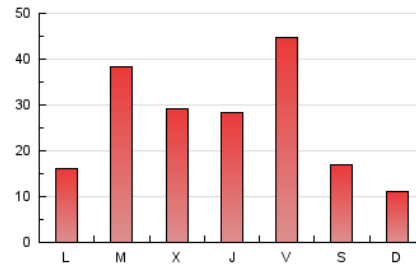

4.2 Por franja horaria (promedio)

Visitas_ (x 1000)



Páginas (x 1000)

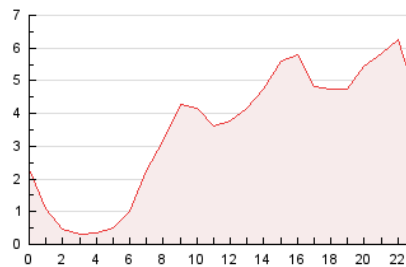

4.3 Por meses

N. únicos / Visitas (x 1000)

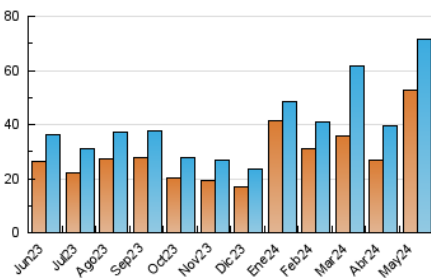

Páginas (x 1000)

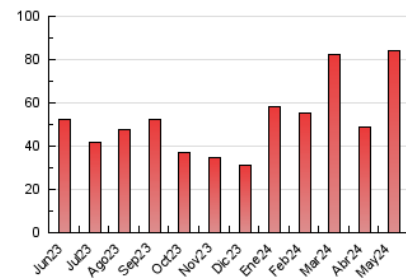

5. Observaciones

Este Medio Electrónico de Comunicación ha sido medido por la herramienta Google Analytics de Google (GA4)

6. Definiciones básicas (Para más información ver Normas Técnicas para el Control de los Medios Electrónicos de Comunicación)

Página Vista:

Conjunto de ficheros enviado a un usuario como resultado de una petición del mismo recibida por el servidor. Cuando la página está formada por varios marcos (frames), el conjunto de los mismos tendrá, a efectos de cómputo, la consideración de una página unitaria.

Visita:

Una secuencia ininterrumpida de páginas servidas a un usuario válido. Si dicho usuario no realiza peticiones de páginas en un periodo de tiempo (30 min) la siguiente petición constituirá el inicio de una nueva visita.

Navegador Único:

Total de combinaciones únicas de una dirección IP y un identificador adicional. Los medios pueden utilizar cookies o el Identificador de Alta de registro.

Duración Página Vista:

Tiempo acumulado en segundos de todas las páginas vistas (en visitas de dos o más páginas vistas), dividido por el número total de páginas vistas.

Duración Visita:

Tiempo en segundos de todas las visitas de dos o más páginas vistas, dividido por el número total de visitas de dos o más páginas vistas.

Tráfico nacional:

Audiencia/difusión correspondiente a España medida en base a los datos de las direcciones IP registradas por el sistema de medición.

7. Opinión

De OJDinteractiva, la división de INFORMACIÓN Y CONTROL DE PUBLICACIONES S.A.:

Hemos examinado la información facilitada por el editor del medio electrónico para el periodo que comprende la presente certificación.

Nuestro examen se ha realizado de acuerdo con las normas y procedimientos establecidos en las Normas Técnicas para el Control de los Medios Electrónicos de Comunicación.

En nuestra opinión, la presente acta presenta razonablemente la difusión/audiencia registrada por este medio electrónico.

ADVERTENCIA:

El trabajo de OJDinteractiva, la división de INFORMACIÓN Y CONTROL DE PUBLICACIONES S.A (INTROL) se limita a la realización de pruebas para la revisión de los datos de recuento suministrados por el editor con la finalidad de expresar una opinión sobre la razonabilidad de dichos datos de acuerdo con las Normas Técnicas para el control de los MEC.

Por tanto, INTROL no acepta responsabilidad alguna por las inexactitudes o errores que puedan existir en los datos de recuento. Tampoco acepta ninguna responsabilidad por la falsedad en los datos de recuento recibidos del editor, ni por otros datos de medición que no están incluidos en el análisis.

Junio - 2024

OJDinteractiva