



INFORMACION Y CONTROL DE PUBLICACIONES, S.A.

Velázquez, 46, 1º Drcha - Tel. 91 435 00 32 Fax 91 435 96 05 - 28001 - MADRID
Av. Diagonal 497, 5a planta - Tel 93 439 24 18 Fax 93 419 25 34 - 08029 - BARCELONA

Título: NOTICIASMARINAALTA.ES
URL Primaria: https://www.noticiasmarinaalta.es/
Editor: Marina Alta Periòdic S.L.
Domicilio: Partida Negrals 12 A
Ciudad: 03700 DÉNIA
Teléfono:
Fax:
E-mail:
Clasificación: Noticias e Información
Sub-Clasificación: Noticias globales y actualidad

CANFALI
marina alta
Des de 1976

1. Cifras totales y promedios (Nacional e Internacional)

MES - AÑO	NAVEGADORES UNICOS	VISITAS	PAGINAS
Mayo - 2024	15.793	23.346	31.027
PROMEDIO DIARIO	692	753	1.001
PROMEDIO LUNES-VIERNES	696	760	1.015
PROMEDIO SABADO-DOMINGO	680	735	961
PAGINAS / VISITAS	1,33		
DURACION MEDIA VISITAS	0:01:24		
TIEMPO INTERACCIÓN MEDIO	0:00:56		

2. Secciones (Nacional e Internacional)

	PAGINAS	%
HOME	3.921	12.64 %
RESTO	27.106	87.36 %

3. Por día del mes (Nacional e Internacional)

Día	N. únicos	Visitas	Páginas	Día	N. únicos	Visitas	Páginas	Día	N. únicos	Visitas	Páginas
1	988	1.051	1.260	11	406	443	626	21	674	732	967
2	678	742	1.135	12	588	632	835	22	497	545	759
3	809	905	1.465	13	1.027	1.120	1.454	23	473	518	680
4	494	538	751	14	491	534	676	24	501	540	799
5	533	588	808	15	384	427	571	25	348	381	585
6	920	1.035	1.341	16	358	390	540	26	657	721	939
7	505	566	790	17	333	374	541	27	637	699	915
8	844	910	1.103	18	1.168	1.243	1.527	28	504	551	763
9	618	692	916	19	1.242	1.330	1.616	29	894	948	1.221
10	659	745	1.037	20	961	1.045	1.409	30	1.200	1.277	1.568
								31	1.064	1.124	1.430

4. Gráficas (Nacional e Internacional)

4.1 Por día de la semana (promedio)

N. únicos / Visitas (x 100)

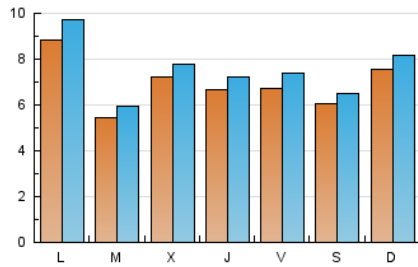

Páginas (x 100)

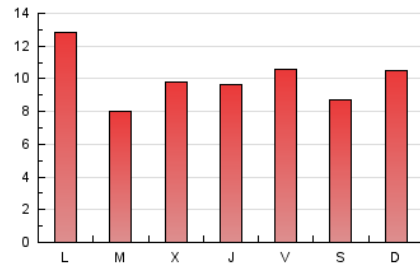

4.2 Por franja horaria (promedio)

Visitas_ (x 1000)

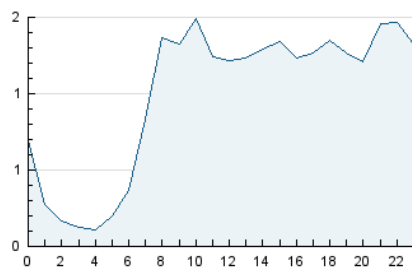

Páginas (x 1000)

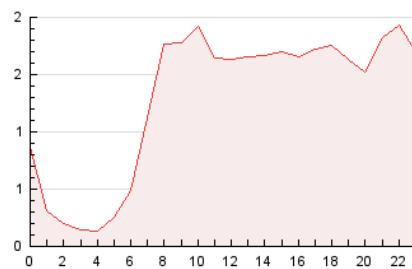

4.3 Por meses

N. únicos / Visitas (x 1000)

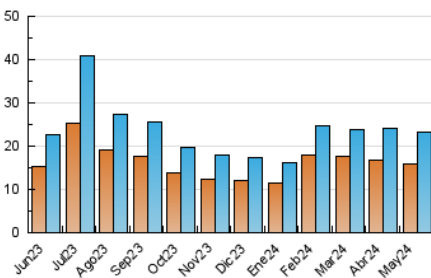

Páginas (x 1000)

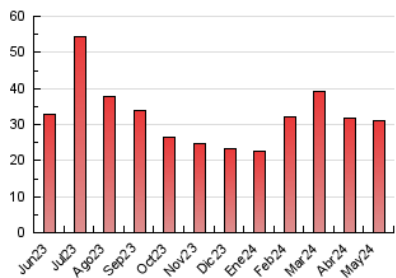



INFORMACION Y CONTROL DE PUBLICACIONES, S.A.

Velázquez, 46, 1ª Drcha - Tel. 91 435 00 32 Fax 91 435 96 05 - 28001 - MADRID
Av. Diagonal 497, 5a planta - Tel 93 439 24 18 Fax 93 419 25 34 - 08029 - BARCELONA

Anexo - Tráfico Nacional

Título: NOTICIASMARINAALTA.ES
URL Primaria: https://www.noticiasmarinaalta.es/
Editor: Marina Alta Periòdic S.L.
Domicilio: Partida Negrals 12 A
Ciudad: 03700 DÉNIA
Teléfono:
Fax:
E-mail:
Clasificación: Noticias e Información
Sub-Clasificación: Noticias globales y actualidad

CANFALI
marina alta
Des de 1976

1. Cifras totales y promedios (Nacional)

MES - AÑO	NAVEGADORES UNICOS	VISITAS	PAGINAS
Mayo - 2024	14.809	22.184	29.726
PROMEDIO DIARIO	656	716	959
PROMEDIO LUNES-VIERNES	662	724	974
PROMEDIO SABADO-DOMINGO	638	691	915
PAGINAS / VISITAS	1,34		
DURACION MEDIA VISITAS	0:01:25		
TIEMPO INTERACCIÓN MEDIO	0:00:57		

2. Secciones (Nacional)

	PAGINAS	%
HOME	3.813	12.83 %
RESTO	25.913	87.17 %

3. Por día del mes (Nacional)

Día	N. únicos	Visitas	Páginas	Día	N. únicos	Visitas	Páginas	Día	N. únicos	Visitas	Páginas
1	880	940	1.151	11	384	421	608	21	650	704	939
2	620	685	1.062	12	560	603	805	22	466	514	732
3	763	854	1.391	13	998	1.091	1.430	23	440	480	640
4	474	517	730	14	468	510	652	24	475	514	749
5	510	564	790	15	360	403	552	25	320	351	555
6	885	997	1.299	16	343	374	522	26	592	650	872
7	480	540	759	17	308	346	513	27	585	645	863
8	806	872	1.063	18	1.094	1.167	1.433	28	479	526	738
9	596	670	895	19	1.169	1.252	1.523	29	867	919	1.181
10	635	722	978	20	932	1.015	1.377	30	1.174	1.252	1.536
								31	1.027	1.086	1.388

4. Gráficas (Nacional)

4.1 Por día de la semana (promedio)

N. únicos / Visitas (x 100)

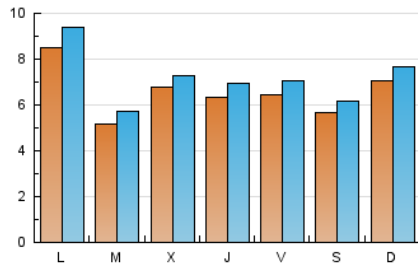

Páginas (x 100)



4.2 Por franja horaria (promedio)

Visitas_ (x 1000)

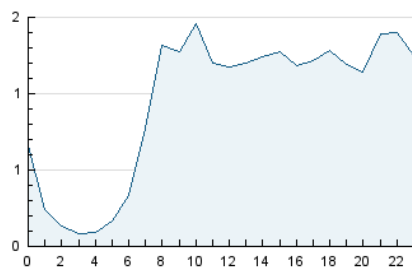

Páginas (x 1000)

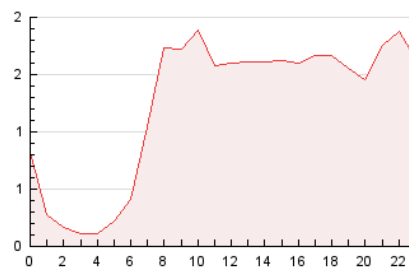

4.3 Por meses

N. únicos / Visitas (x 1000)

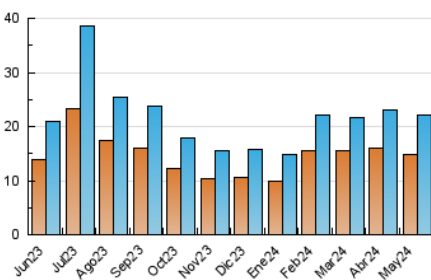

Páginas (x 1000)

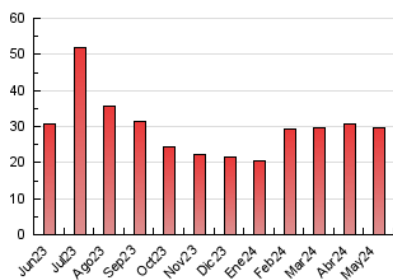

5. Observaciones

Este Medio Electrónico de Comunicación ha sido medido por la herramienta Google Analytics de Google (GA4)

6. Definiciones básicas (Para más información ver Normas Técnicas para el Control de los Medios Electrónicos de Comunicación)

Página Vista:

Conjunto de ficheros enviado a un usuario como resultado de una petición del mismo recibida por el servidor. Cuando la página está formada por varios marcos (frames), el conjunto de los mismos tendrá, a efectos de cómputo, la consideración de una página unitaria.

Visita:

Una secuencia ininterrumpida de páginas servidas a un usuario válido. Si dicho usuario no realiza peticiones de páginas en un periodo de tiempo (30 min) la siguiente petición constituirá el inicio de una nueva visita.

Navegador Único:

Total de combinaciones únicas de una dirección IP y un identificador adicional. Los medios pueden utilizar cookies o el Identificador de Alta de registro.

Duración Página Vista:

Tiempo acumulado en segundos de todas las páginas vistas (en visitas de dos o más páginas vistas), dividido por el número total de páginas vistas.

Duración Visita:

Tiempo en segundos de todas las visitas de dos o más páginas vistas, dividido por el número total de visitas de dos o más páginas vistas.

Tráfico nacional:

Audiencia/difusión correspondiente a España medida en base a los datos de las direcciones IP registradas por el sistema de medición.

7. Opinión

De OJDinteractiva, la división de INFORMACIÓN Y CONTROL DE PUBLICACIONES S.A.:

Hemos examinado la información facilitada por el editor del medio electrónico para el periodo que comprende la presente certificación.

Nuestro examen se ha realizado de acuerdo con las normas y procedimientos establecidos en las Normas Técnicas para el Control de los Medios Electrónicos de Comunicación.

En nuestra opinión, la presente acta presenta razonablemente la difusión/audiencia registrada por este medio electrónico.

ADVERTENCIA:

El trabajo de OJDinteractiva, la división de INFORMACIÓN Y CONTROL DE PUBLICACIONES S.A (INTROL) se limita a la realización de pruebas para la revisión de los datos de recuento suministrados por el editor con la finalidad de expresar una opinión sobre la razonabilidad de dichos datos de acuerdo con las Normas Técnicas para el control de los MEC.

Por tanto, INTROL no acepta responsabilidad alguna por las inexactitudes o errores que puedan existir en los datos de recuento. Tampoco acepta ninguna responsabilidad por la falsedad en los datos de recuento recibidos del editor, ni por otros datos de medición que no están incluidos en el análisis.

Junio - 2024

OJDinteractiva