

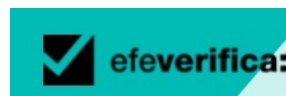

INFORMACION Y CONTROL DE PUBLICACIONES, S.A.

Velázquez, 46, 1º Drcha - Tel. 91 435 00 32 Fax 91 435 96 05 - 28001 - MADRID
Av. Diagonal 497, 5a planta - Tel 93 439 24 18 Fax 93 419 25 34 - 08029 - BARCELONA

Título: VERIFICA.EFE.COM
URL Primaria: https://verifica.efe.com/
Editor: Agencia EFE, S.A.U., S.M.E
Domicilio: Espronceda, 32
Ciudad: 28003 MADRID
Teléfono: 91 346 75 17
Fax: 91 346 71 55
E-mail:
Clasificación: Noticias e Información
Sub-Clasificación: Noticias globales y actualidad



1. Cifras totales y promedios (Nacional e Internacional)

MES - AÑO	NAVEGADORES UNICOS	VISITAS	PAGINAS
Diciembre - 2024	64.148	73.015	87.289
PROMEDIO DIARIO	2.200	2.383	2.816
PROMEDIO LUNES-VIERNES	2.337	2.541	3.023
PROMEDIO SABADO-DOMINGO	1.864	1.999	2.309
PAGINAS / VISITAS	1,18		
DURACION MEDIA VISITAS	0:01:28		
TIEMPO INTERACCIÓN MEDIO	0:00:37		

2. Secciones (Nacional e Internacional)

	PAGINAS	%
HOME	3.673	4.21 %
RESTO	83.616	95.79 %

3. Por día del mes (Nacional e Internacional)

Día	N. únicos	Visitas	Páginas	Día	N. únicos	Visitas	Páginas	Día	N. únicos	Visitas	Páginas
1	2.282	2.500	2.966	11	3.588	3.987	4.611	21	1.382	1.477	1.718
2	2.408	2.651	3.195	12	6.237	6.540	7.477	22	1.660	1.768	2.066
3	2.407	2.661	3.375	13	3.439	3.689	4.235	23	1.961	2.131	2.451
4	2.547	2.802	3.533	14	2.265	2.407	2.748	24	1.465	1.583	1.786
5	2.430	2.650	3.213	15	2.105	2.264	2.630	25	1.603	1.700	1.939
6	1.841	2.006	2.328	16	2.091	2.300	2.891	26	1.799	1.950	2.175
7	1.694	1.797	2.112	17	2.503	2.725	3.332	27	1.649	1.749	2.092
8	1.971	2.134	2.457	18	2.483	2.748	3.414	28	1.575	1.686	1.884
9	2.311	2.529	2.890	19	1.761	1.967	2.621	29	1.840	1.956	2.201
10	2.350	2.565	3.266	20	1.601	1.750	2.031	30	1.714	1.870	2.113
								31	1.232	1.344	1.539

4. Gráficas (Nacional e Internacional)

4.1 Por día de la semana (promedio)

N. únicos / Visitas (x 100)

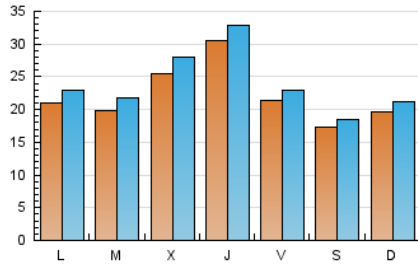

Páginas (x 100)

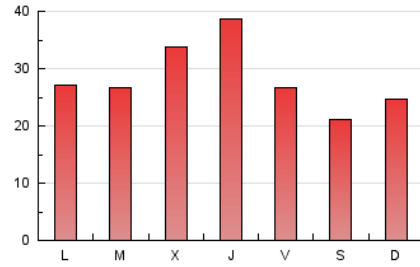

4.2 Por franja horaria (promedio)

Visitas_ (x 1000)



Páginas (x 1000)



4.3 Por meses

N. únicos / Visitas (x 1000)

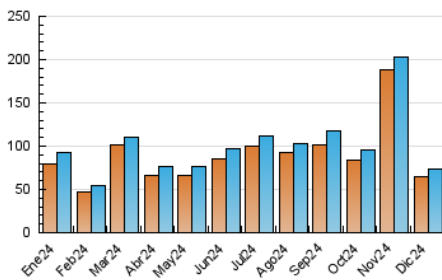

Páginas (x 1000)

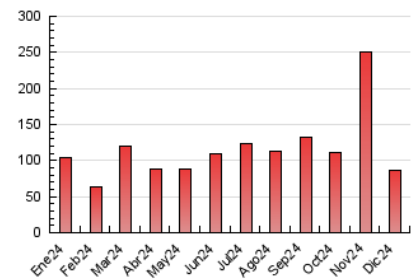



INFORMACION Y CONTROL DE PUBLICACIONES, S.A.

Velázquez, 46, 1ª Drcha - Tel. 91 435 00 32 Fax 91 435 96 05 - 28001 - MADRID
Av. Diagonal 497, 5a planta - Tel 93 439 24 18 Fax 93 419 25 34 - 08029 - BARCELONA

Anexo - Tráfico Nacional

Título: VERIFICA.EFE.COM
URL Primaria: https://verifica.efe.com/
Editor: Agencia EFE, S.A.U., S.M.E
Domicilio: Espronceda, 32
Ciudad: 28003 MADRID
Teléfono: 91 346 75 17
Fax: 91 346 71 55
E-mail:
Clasificación: Noticias e Información
Sub-Clasificación: Noticias globales y actualidad

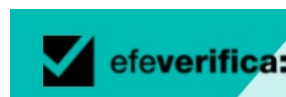

1. Cifras totales y promedios (Nacional)

MES - AÑO	NAVEGADORES UNICOS	VISITAS	PAGINAS
Diciembre - 2024	28.726	33.070	42.756
PROMEDIO DIARIO	993	1.082	1.379
PROMEDIO LUNES-VIERNES	1.028	1.127	1.450
PROMEDIO SABADO-DOMINGO	907	974	1.207
PAGINAS / VISITAS	1,27		
DURACION MEDIA VISITAS	0:01:39		
TIEMPO INTERACCIÓN MEDIO	0:00:43		

2. Secciones (Nacional)

	PAGINAS	%
HOME	2.193	5.13 %
RESTO	40.563	94.87 %

3. Por día del mes (Nacional)

Día	N. únicos	Visitas	Páginas	Día	N. únicos	Visitas	Páginas	Día	N. únicos	Visitas	Páginas
1	1.255	1.367	1.756	11	1.445	1.602	1.985	21	680	726	858
2	1.195	1.319	1.759	12	1.726	1.882	2.299	22	808	861	1.125
3	1.216	1.353	1.913	13	1.165	1.276	1.600	23	810	893	1.113
4	1.187	1.315	1.899	14	954	1.024	1.269	24	685	736	847
5	964	1.049	1.342	15	974	1.057	1.321	25	833	894	1.078
6	810	865	1.065	16	965	1.067	1.480	26	857	924	1.071
7	818	874	1.089	17	1.341	1.468	1.927	27	831	890	1.082
8	994	1.068	1.320	18	1.425	1.561	2.086	28	712	758	903
9	1.050	1.155	1.408	19	892	1.010	1.477	29	967	1.029	1.224
10	1.053	1.153	1.617	20	715	790	994	30	829	920	1.107
								31	626	665	742

4. Gráficas (Nacional)

4.1 Por día de la semana (promedio)

N. únicos / Visitas (x 100)

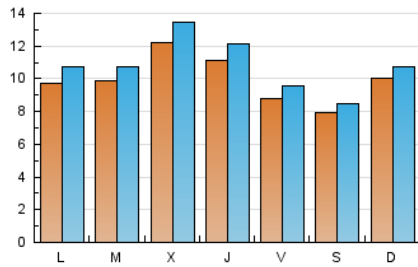

Páginas (x 100)

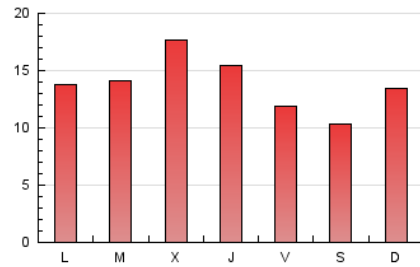

4.2 Por franja horaria (promedio)

Visitas_ (x 1000)



Páginas (x 1000)

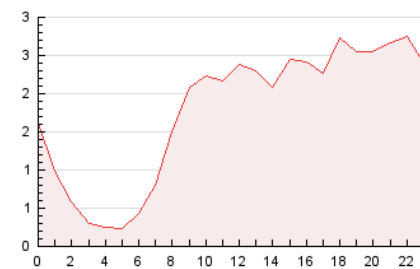

4.3 Por meses

N. únicos / Visitas (x 1000)

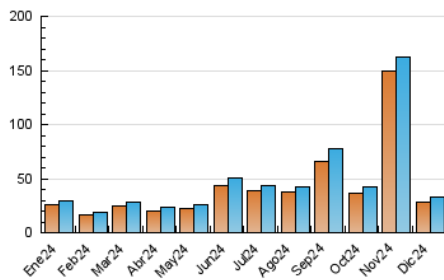

Páginas (x 1000)

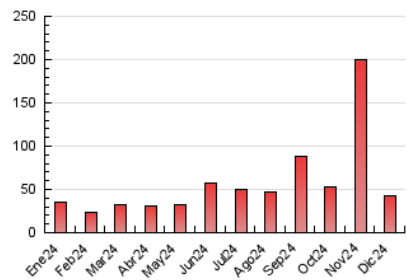

5. Observaciones

Este Medio Electrónico de Comunicación ha sido medido por la herramienta Google Analytics de Google (GA4).

6. Definiciones básicas (Para más información ver Normas Técnicas para el Control de los Medios Electrónicos de Comunicación)

Página Vista:

Conjunto de ficheros enviado a un usuario como resultado de una petición del mismo recibida por el servidor. Cuando la página está formada por varios marcos (frames), el conjunto de los mismos tendrá, a efectos de cómputo, la consideración de una página unitaria.

Visita:

Una secuencia ininterrumpida de páginas servidas a un usuario válido. Si dicho usuario no realiza peticiones de páginas en un periodo de tiempo (30 min) la siguiente petición constituirá el inicio de una nueva visita.

Navegador Único:

Total de combinaciones únicas de una dirección IP y un identificador adicional. Los medios pueden utilizar cookies o el Identificador de Alta de registro.

Duración Página Vista:

Tiempo acumulado en segundos de todas las páginas vistas (en visitas de dos o más páginas vistas), dividido por el número total de páginas vistas.

Duración Visita:

Tiempo en segundos de todas las visitas de dos o más páginas vistas, dividido por el número total de visitas de dos o más páginas vistas.

Tráfico nacional:

Audiencia/difusión correspondiente a España medida en base a los datos de las direcciones IP registradas por el sistema de medición.

7. Opinión

De OJDinteractiva, la división de INFORMACIÓN Y CONTROL DE PUBLICACIONES S.A.:

Hemos examinado la información facilitada por el editor del medio electrónico para el periodo que comprende la presente certificación.

Nuestro examen se ha realizado de acuerdo con las normas y procedimientos establecidos en las Normas Técnicas para el Control de los Medios Electrónicos de Comunicación.

En nuestra opinión, la presente acta presenta razonablemente la difusión/audiencia registrada por este medio electrónico.

ADVERTENCIA:

El trabajo de OJDinteractiva, la división de INFORMACIÓN Y CONTROL DE PUBLICACIONES S.A (INTROL) se limita a la realización de pruebas para la revisión de los datos de recuento suministrados por el editor con la finalidad de expresar una opinión sobre la razonabilidad de dichos datos de acuerdo con las Normas Técnicas para el control de los MEC.

Por tanto, INTROL no acepta responsabilidad alguna por las inexactitudes o errores que puedan existir en los datos de recuento. Tampoco acepta ninguna responsabilidad por la falsedad en los datos de recuento recibidos del editor, ni por otros datos de medición que no están incluidos en el análisis.

- 2024

OJDinteractiva