



INFORMACION Y CONTROL DE PUBLICACIONES, S.A.

Velázquez, 46, 1ª Drcha - Tel. 91 435 00 32 Fax 91 435 96 05 - 28001 - MADRID
Av. Diagonal 497, 5a planta - Tel 93 439 24 18 Fax 93 419 25 34 - 08029 - BARCELONA

Título: INFORMACIONALCALALAREAL.ES
URL Primaria: https://informacionalcalalareal.es/
Editor: Publicaciones del Sur, S.A.
Domicilio: De la Investigación, Parcela D-11
Ciudad: 11407 JEREZ DE LA FRONTERA
Teléfono: 956 30 25 11
Fax: 956 31 81 59
E-mail:
Clasificación: Noticias e Información
Sub-Clasificación: Noticias globales y actualidad

Alcalá la Real información

1. Cifras totales y promedios (Nacional e Internacional)

MES - AÑO	NAVEGADORES UNICOS	VISITAS	PAGINAS
Enero - 2024	18.772	35.283	47.066
PROMEDIO DIARIO	1.026	1.138	1.518
PROMEDIO LUNES-VIERNES	1.040	1.156	1.532
PROMEDIO SABADO-DOMINGO	985	1.088	1.478
PAGINAS / VISITAS	1,33		
DURACION MEDIA VISITAS	0:01:42		
TIEMPO INTERACCIÓN MEDIO	0:01:46		

2. Secciones (Nacional e Internacional)

	PAGINAS	%
HOME	3.868	8.22 %
RESTO	43.198	91.78 %

3. Por día del mes (Nacional e Internacional)

Día	N. únicos	Visitas	Páginas	Día	N. únicos	Visitas	Páginas	Día	N. únicos	Visitas	Páginas
1	134	151	187	11	341	381	502	21	1.304	1.411	1.905
2	305	368	481	12	479	526	750	22	1.090	1.191	1.634
3	644	720	942	13	961	1.050	1.448	23	1.008	1.135	1.627
4	809	921	1.147	14	356	396	521	24	899	1.033	1.322
5	1.456	1.656	2.200	15	766	845	1.228	25	775	870	1.136
6	785	868	1.130	16	1.219	1.341	1.710	26	701	778	997
7	569	606	777	17	2.549	2.906	3.869	27	355	392	507
8	501	567	706	18	2.881	3.069	4.095	28	338	380	523
9	760	824	1.014	19	3.254	3.624	4.678	29	486	555	758
10	904	960	1.280	20	3.208	3.597	5.009	30	906	982	1.374
								31	1.053	1.180	1.609

4. Gráficas (Nacional e Internacional)

4.1 Por día de la semana (promedio)

N. únicos / Visitas (x 100)

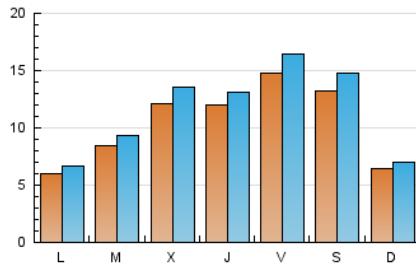

Páginas (x 100)

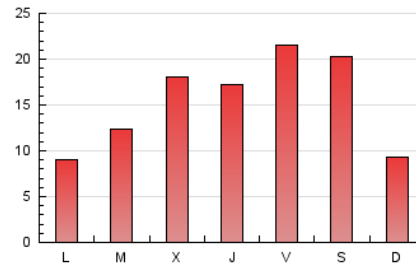

4.2 Por franja horaria (promedio)

Visitas_ (x 1000)

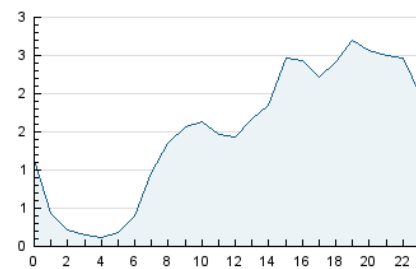

Páginas (x 1000)

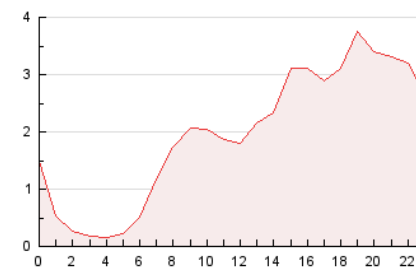

4.3 Por meses

N. únicos / Visitas (x 1000)

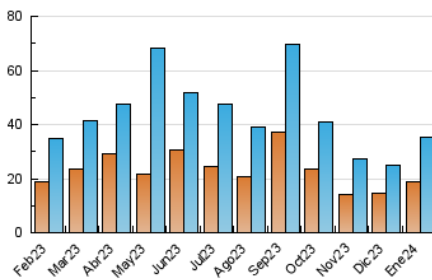

Páginas (x 1000)

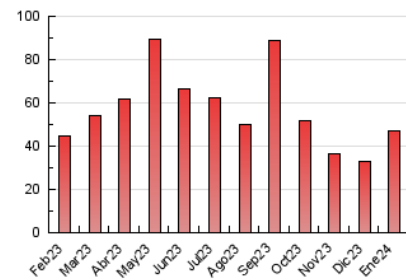



INFORMACION Y CONTROL DE PUBLICACIONES, S.A.

Velázquez, 46, 1ª Drcha - Tel. 91 435 00 32 Fax 91 435 96 05 - 28001 - MADRID
Av. Diagonal 497, 5a planta - Tel 93 439 24 18 Fax 93 419 25 34 - 08029 - BARCELONA

Anexo - Tráfico Nacional

Título: INFORMACIONALCALALAREAL.ES
URL Primaria: https://informatonalcalalareal.es/
Editor: Publicaciones del Sur, S.A.
Domicilio: De la Investigación, Parcela D-11
Ciudad: 11407 JEREZ DE LA FRONTERA
Teléfono: 956 30 25 11
Fax: 956 31 81 59
E-mail:
Clasificación: Noticias e Información
Sub-Clasificación: Noticias globales y actualidad

Alcalá la Real información

1. Cifras totales y promedios (Nacional)

MES - AÑO	NAVEGADORES UNICOS	VISITAS	PAGINAS
Enero - 2024	18.230	34.623	46.240
PROMEDIO DIARIO	1.006	1.117	1.492
PROMEDIO LUNES-VIERNES	1.020	1.133	1.504
PROMEDIO SABADO-DOMINGO	967	1.070	1.455
PAGINAS / VISITAS	1,34		
DURACION MEDIA VISITAS	0:01:43		
TIEMPO INTERACCIÓN MEDIO	0:01:48		

2. Secciones (Nacional)

	PAGINAS	%
HOME	3.710	8.02 %
RESTO	42.530	91.98 %

3. Por día del mes (Nacional)

Día	N. únicos	Visitas	Páginas	Día	N. únicos	Visitas	Páginas	Día	N. únicos	Visitas	Páginas
1	127	143	179	11	325	363	479	21	1.288	1.390	1.879
2	297	358	473	12	471	518	738	22	1.067	1.168	1.604
3	636	712	933	13	947	1.035	1.426	23	977	1.103	1.584
4	793	905	1.131	14	344	383	508	24	874	1.004	1.286
5	1.437	1.637	2.172	15	746	824	1.207	25	746	837	1.097
6	767	848	1.107	16	1.197	1.312	1.681	26	681	758	961
7	553	591	761	17	2.527	2.846	3.847	27	339	376	489
8	482	548	684	18	2.850	3.048	4.059	28	325	365	505
9	730	793	977	19	3.216	3.583	4.625	29	473	542	743
10	889	945	1.263	20	3.174	3.570	4.965	30	888	961	1.313
								31	1.031	1.157	1.564

4. Gráficas (Nacional)

4.1 Por día de la semana (promedio)

N. únicos / Visitas (x 100)

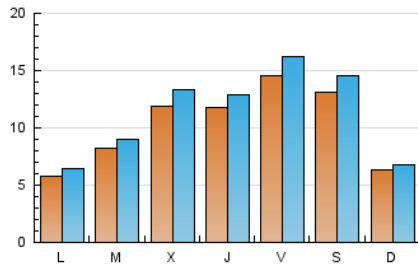

Páginas (x 100)

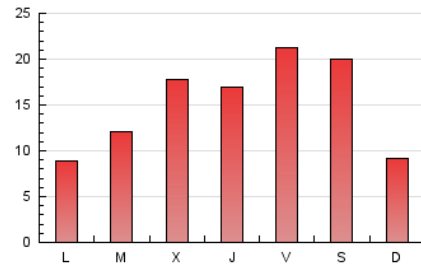

4.2 Por franja horaria (promedio)

Visitas_ (x 1000)

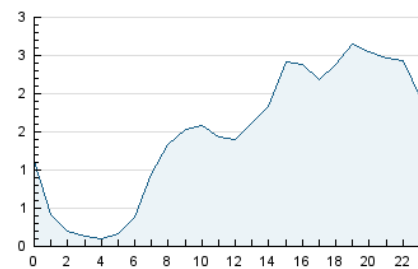

Páginas (x 1000)

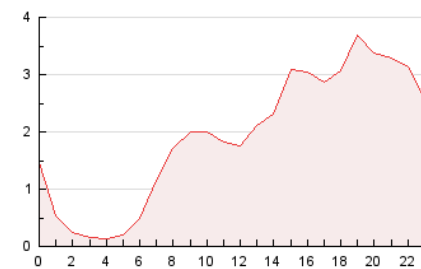

4.3 Por meses

N. únicos / Visitas (x 1000)

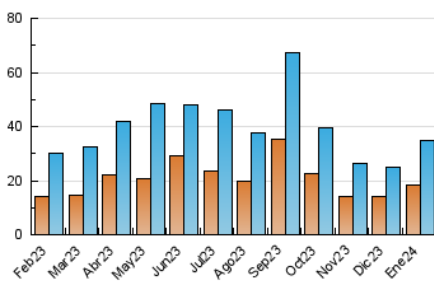

Páginas (x 1000)

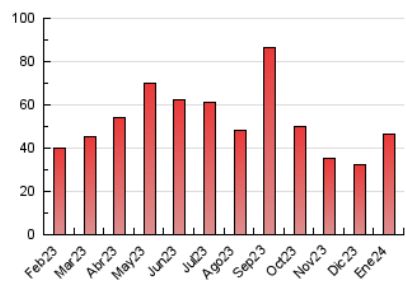

5. Observaciones

Este Medio Electrónico de Comunicación ha sido medido por la herramienta Google Analytics de Google (GA4)

6. Definiciones básicas (Para más información ver Normas Técnicas para el Control de los Medios Electrónicos de Comunicación)

Página Vista:

Conjunto de ficheros enviado a un usuario como resultado de una petición del mismo recibida por el servidor. Cuando la página está formada por varios marcos (frames), el conjunto de los mismos tendrá, a efectos de cómputo, la consideración de una página unitaria.

Visita:

Una secuencia ininterrumpida de páginas servidas a un usuario válido. Si dicho usuario no realiza peticiones de páginas en un periodo de tiempo (30 min) la siguiente petición constituirá el inicio de una nueva visita.

Navegador Único:

Total de combinaciones únicas de una dirección IP y un identificador adicional. Los medios pueden utilizar cookies o el Identificador de Alta de registro.

Duración Página Vista:

Tiempo acumulado en segundos de todas las páginas vistas (en visitas de dos o más páginas vistas), dividido por el número total de páginas vistas.

Duración Visita:

Tiempo en segundos de todas las visitas de dos o más páginas vistas, dividido por el número total de visitas de dos o más páginas vistas.

Tráfico nacional:

Audiencia/difusión correspondiente a España medida en base a los datos de las direcciones IP registradas por el sistema de medición.

7. Opinión

De OJDinteractiva, la división de INFORMACIÓN Y CONTROL DE PUBLICACIONES S.A.:

Hemos examinado la información facilitada por el editor del medio electrónico para el periodo que comprende la presente certificación.

Nuestro examen se ha realizado de acuerdo con las normas y procedimientos establecidos en las Normas Técnicas para el Control de los Medios Electrónicos de Comunicación.

En nuestra opinión, la presente acta presenta razonablemente la difusión/audiencia registrada por este medio electrónico.

ADVERTENCIA:

El trabajo de OJDinteractiva, la división de INFORMACIÓN Y CONTROL DE PUBLICACIONES S.A (INTROL) se limita a la realización de pruebas para la revisión de los datos de recuento suministrados por el editor con la finalidad de expresar una opinión sobre la razonabilidad de dichos datos de acuerdo con las Normas Técnicas para el control de los MEC.

Por tanto, INTROL no acepta responsabilidad alguna por las inexactitudes o errores que puedan existir en los datos de recuento. Tampoco acepta ninguna responsabilidad por la falsedad en los datos de recuento recibidos del editor, ni por otros datos de medición que no están incluidos en el análisis.

Febrero - 2024

OJDinteractiva