



INFORMACION Y CONTROL DE PUBLICACIONES, S.A.

Velázquez, 46, 1ª Drcha - Tel. 91 435 00 32 Fax 91 435 96 05 - 28001 - MADRID
Av. Diagonal 497, 5a planta - Tel 93 439 24 18 Fax 93 419 25 34 - 08029 - BARCELONA

Título: INFORMACIONALCALALAREAL.ES
URL Primaria: https://informacionalcalalareal.es/
Editor: Publicaciones del Sur, S.A.
Domicilio: De la Investigación, Parcela D-11
Ciudad: 11407 JEREZ DE LA FRONTERA
Teléfono: 956 30 25 11
Fax: 956 31 81 59
E-mail:
Clasificación: Noticias e Información
Sub-Clasificación: Noticias globales y actualidad

Alcalá la Real información

1. Cifras totales y promedios (Nacional e Internacional)

MES - AÑO	NAVEGADORES UNICOS	VISITAS	PAGINAS
Marzo - 2024	20.317	41.874	54.035
PROMEDIO DIARIO	1.216	1.351	1.743
PROMEDIO LUNES-VIERNES	1.277	1.430	1.857
PROMEDIO SABADO-DOMINGO	1.088	1.184	1.503
PAGINAS / VISITAS	1,29		
DURACION MEDIA VISITAS	0:01:34		
TIEMPO INTERACCIÓN MEDIO	0:01:48		

2. Secciones (Nacional e Internacional)

	PAGINAS	%
HOME	3.514	6.50 %
RESTO	50.521	93.50 %

3. Por día del mes (Nacional e Internacional)

Día	N. únicos	Visitas	Páginas	Día	N. únicos	Visitas	Páginas	Día	N. únicos	Visitas	Páginas
1	1.790	2.033	2.667	11	1.412	1.549	2.062	21	431	490	672
2	1.675	1.868	2.394	12	2.244	2.524	3.340	22	546	622	794
3	2.194	2.316	2.810	13	2.010	2.226	2.821	23	505	558	727
4	855	932	1.179	14	1.275	1.406	1.818	24	893	962	1.291
5	497	563	840	15	1.623	1.767	2.330	25	954	1.062	1.355
6	471	520	662	16	1.303	1.419	1.768	26	1.470	1.639	2.082
7	1.153	1.340	1.808	17	455	506	679	27	1.582	1.738	2.182
8	1.943	2.146	2.726	18	1.052	1.189	1.596	28	1.551	1.741	2.177
9	1.773	1.903	2.416	19	892	1.000	1.327	29	2.422	2.831	3.658
10	526	558	661	20	642	715	906	30	745	846	1.117
								31	814	905	1.170

4. Gráficas (Nacional e Internacional)

4.1 Por día de la semana (promedio)

N. únicos / Visitas (x 100)

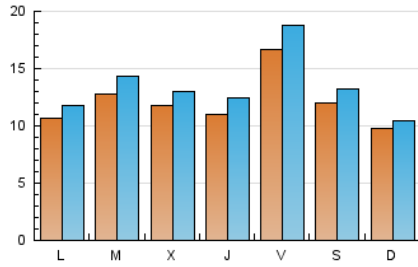

Páginas (x 100)

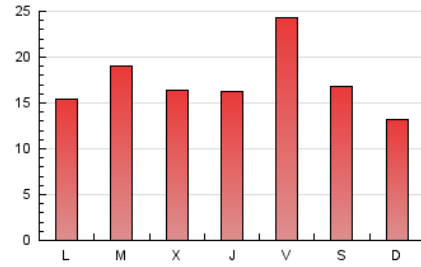

4.2 Por franja horaria (promedio)

Visitas_ (x 1000)



Páginas (x 1000)

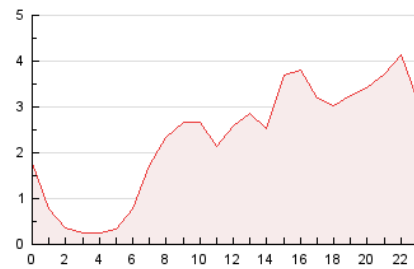

4.3 Por meses

N. únicos / Visitas (x 1000)

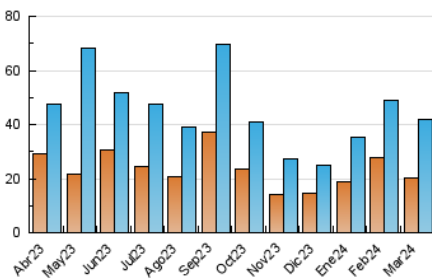

Páginas (x 1000)

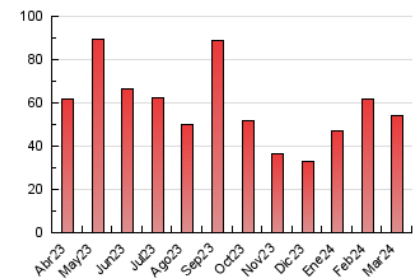



INFORMACION Y CONTROL DE PUBLICACIONES, S.A.

Velázquez, 46, 1ª Drcha - Tel. 91 435 00 32 Fax 91 435 96 05 - 28001 - MADRID
Av. Diagonal 497, 5a planta - Tel 93 439 24 18 Fax 93 419 25 34 - 08029 - BARCELONA

Anexo - Tráfico Nacional

Título: INFORMACIONALCALALAREAL.ES
URL Primaria: https://informacionalcalalareal.es/
Editor: Publicaciones del Sur, S.A.
Domicilio: De la Investigación, Parcela D-11
Ciudad: 11407 JEREZ DE LA FRONTERA
Teléfono: 956 30 25 11
Fax: 956 31 81 59
E-mail:
Clasificación: Noticias e Información
Sub-Clasificación: Noticias globales y actualidad

Alcalá la Real información

1. Cifras totales y promedios (Nacional)

MES - AÑO	NAVEGADORES UNICOS	VISITAS	PAGINAS
Marzo - 2024	19.626	41.110	53.231
PROMEDIO DIARIO	1.192	1.326	1.717
PROMEDIO LUNES-VIERNES	1.257	1.409	1.834
PROMEDIO SABADO-DOMINGO	1.056	1.152	1.471
PAGINAS / VISITAS	1,29		
DURACION MEDIA VISITAS	0:01:35		
TIEMPO INTERACCIÓN MEDIO	0:01:52		

2. Secciones (Nacional)

	PAGINAS	%
HOME	3.472	6.52 %
RESTO	49.759	93.48 %

3. Por día del mes (Nacional)

Día	N. únicos	Visitas	Páginas	Día	N. únicos	Visitas	Páginas	Día	N. únicos	Visitas	Páginas
1	1.767	2.008	2.644	11	1.306	1.443	1.954	21	425	483	661
2	1.662	1.855	2.379	12	2.223	2.503	3.319	22	541	617	789
3	2.187	2.309	2.803	13	1.997	2.212	2.801	23	503	556	725
4	828	903	1.150	14	1.267	1.397	1.808	24	887	955	1.285
5	487	553	830	15	1.611	1.755	2.316	25	946	1.053	1.341
6	444	492	635	16	1.293	1.409	1.756	26	1.447	1.613	2.054
7	1.137	1.324	1.792	17	449	500	673	27	1.565	1.721	2.165
8	1.888	2.092	2.663	18	1.043	1.180	1.586	28	1.545	1.732	2.168
9	1.618	1.747	2.263	19	881	988	1.311	29	2.410	2.817	3.642
10	424	457	561	20	633	705	891	30	735	835	1.106
								31	805	896	1.160

4. Gráficas (Nacional)

4.1 Por día de la semana (promedio)

N. únicos / Visitas (x 100)

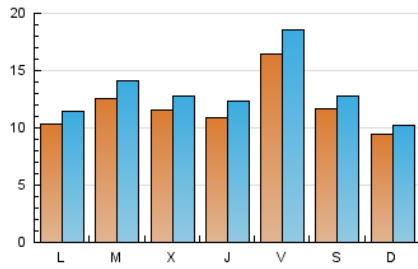

Páginas (x 100)

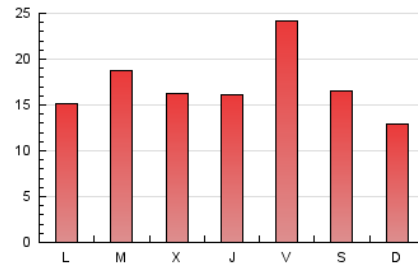

4.2 Por franja horaria (promedio)

Visitas_ (x 1000)



Páginas (x 1000)

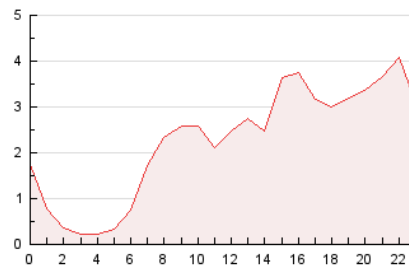

4.3 Por meses

N. únicos / Visitas (x 1000)

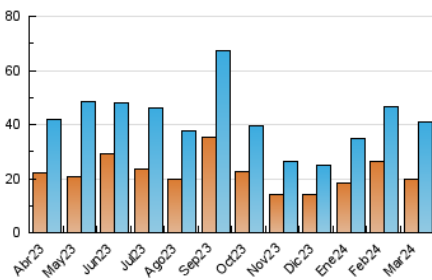

Páginas (x 1000)

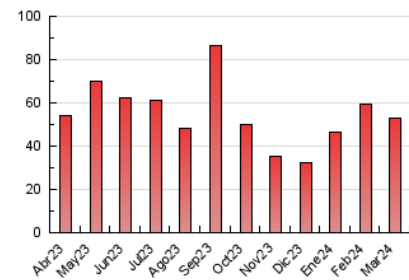

5. Observaciones

Este Medio Electrónico de Comunicación ha sido medido por la herramienta Google Analytics de Google (GA4)

6. Definiciones básicas (Para más información ver Normas Técnicas para el Control de los Medios Electrónicos de Comunicación)

Página Vista:

Conjunto de ficheros enviado a un usuario como resultado de una petición del mismo recibida por el servidor. Cuando la página está formada por varios marcos (frames), el conjunto de los mismos tendrá, a efectos de cómputo, la consideración de una página unitaria.

Visita:

Una secuencia ininterrumpida de páginas servidas a un usuario válido. Si dicho usuario no realiza peticiones de páginas en un periodo de tiempo (30 min) la siguiente petición constituirá el inicio de una nueva visita.

Navegador Único:

Total de combinaciones únicas de una dirección IP y un identificador adicional. Los medios pueden utilizar cookies o el Identificador de Alta de registro.

Duración Página Vista:

Tiempo acumulado en segundos de todas las páginas vistas (en visitas de dos o más páginas vistas), dividido por el número total de páginas vistas.

Duración Visita:

Tiempo en segundos de todas las visitas de dos o más páginas vistas, dividido por el número total de visitas de dos o más páginas vistas.

Tráfico nacional:

Audiencia/difusión correspondiente a España medida en base a los datos de las direcciones IP registradas por el sistema de medición.

7. Opinión

De OJDinteractiva, la división de INFORMACIÓN Y CONTROL DE PUBLICACIONES S.A.:

Hemos examinado la información facilitada por el editor del medio electrónico para el periodo que comprende la presente certificación.

Nuestro examen se ha realizado de acuerdo con las normas y procedimientos establecidos en las Normas Técnicas para el Control de los Medios Electrónicos de Comunicación.

En nuestra opinión, la presente acta presenta razonablemente la difusión/audiencia registrada por este medio electrónico.

ADVERTENCIA:

El trabajo de OJDinteractiva, la división de INFORMACIÓN Y CONTROL DE PUBLICACIONES S.A (INTROL) se limita a la realización de pruebas para la revisión de los datos de recuento suministrados por el editor con la finalidad de expresar una opinión sobre la razonabilidad de dichos datos de acuerdo con las Normas Técnicas para el control de los MEC.

Por tanto, INTROL no acepta responsabilidad alguna por las inexactitudes o errores que puedan existir en los datos de recuento. Tampoco acepta ninguna responsabilidad por la falsedad en los datos de recuento recibidos del editor, ni por otros datos de medición que no están incluidos en el análisis.

Abril - 2024

OJDinteractiva