



INFORMACION Y CONTROL DE PUBLICACIONES, S.A.

Velázquez, 46, 1º Drcha - Tel. 91 435 00 32 Fax 91 435 96 05 - 28001 - MADRID
Av. Diagonal 497, 5a planta - Tel 93 439 24 18 Fax 93 419 25 34 - 08029 - BARCELONA

Título: VIVAALMERIA.ES
URL Primaria: https://vivaalmeria.es/
Editor: Publicaciones del Sur, S.A.
Domicilio: De la Investigación, Parcela D-11
Ciudad: 11407 JEREZ DE LA FRONTERA
Teléfono: 956 30 25 11
Fax: 956 31 81 59
E-mail:
Clasificación: Noticias e Información
Sub-Clasificación: Noticias globales y actualidad



1. Cifras totales y promedios (Nacional e Internacional)

MES - AÑO	NAVEGADORES UNICOS	VISITAS	PAGINAS
Abril - 2024	47.190	49.349	130.859
PROMEDIO DIARIO	1.621	1.645	4.362
PROMEDIO LUNES-VIERNES	1.647	1.676	4.391
PROMEDIO SABADO-DOMINGO	1.551	1.561	4.282
PAGINAS / VISITAS	2,65		
DURACION MEDIA VISITAS	0:00:37		
TIEMPO INTERACCIÓN MEDIO	0:03:18		

2. Secciones (Nacional e Internacional)

	PAGINAS	%
HOME	1.727	1.32 %
RESTO	129.132	98.68 %

3. Por día del mes (Nacional e Internacional)

Día	N. únicos	Visitas	Páginas	Día	N. únicos	Visitas	Páginas	Día	N. únicos	Visitas	Páginas
1	1.526	1.541	4.424	11	1.603	1.616	4.444	21	1.486	1.501	3.801
2	1.783	1.819	4.669	12	1.543	1.561	4.380	22	875	971	1.476
3	1.599	1.620	4.439	13	1.476	1.483	4.262	23	1.533	1.563	3.894
4	1.622	1.641	4.530	14	1.483	1.490	4.281	24	1.772	1.790	4.660
5	1.609	1.637	4.477	15	1.842	1.864	4.707	25	1.718	1.735	4.605
6	1.486	1.488	4.201	16	2.122	2.162	5.077	26	1.597	1.614	4.418
7	1.848	1.858	4.658	17	1.675	1.711	4.522	27	1.554	1.565	4.351
8	1.808	1.840	4.705	18	1.603	1.638	4.433	28	1.485	1.489	4.298
9	1.665	1.699	4.540	19	1.739	1.772	4.604	29	1.667	1.686	4.554
10	1.828	1.858	4.703	20	1.586	1.612	4.407	30	1.510	1.525	4.339

4. Gráficas (Nacional e Internacional)

4.1 Por día de la semana (promedio)

N. únicos / Visitas (x 100)

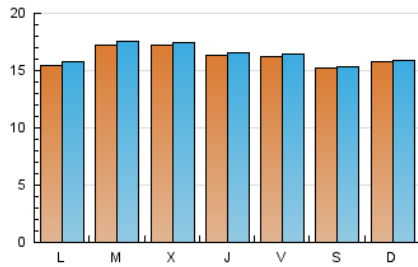

Páginas (x 100)

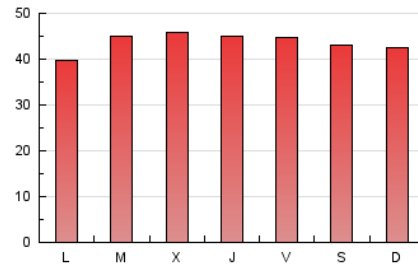

4.2 Por franja horaria (promedio)

Visitas_ (x 1000)



Páginas (x 1000)



4.3 Por meses

N. únicos / Visitas (x 1000)

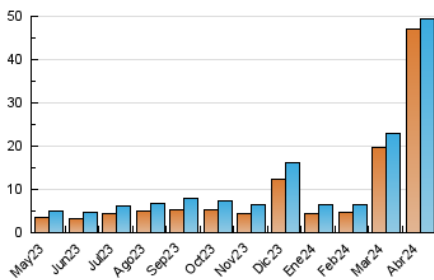

Páginas (x 1000)

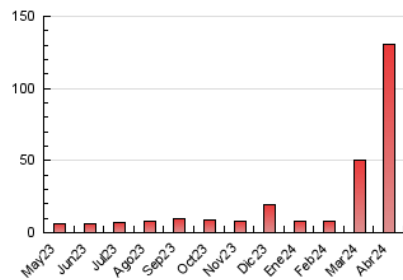



INFORMACION Y CONTROL DE PUBLICACIONES, S.A.

Velázquez, 46, 1ª Drcha - Tel. 91 435 00 32 Fax 91 435 96 05 - 28001 - MADRID
Av. Diagonal 497, 5a planta - Tel 93 439 24 18 Fax 93 419 25 34 - 08029 - BARCELONA

Anexo - Tráfico Nacional

Título: VIVAALMERIA.ES
URL Primaria: https://vivaalmeria.es/
Editor: Publicaciones del Sur, S.A.
Domicilio: De la Investigación, Parcela D-11
Ciudad: 11407 JEREZ DE LA FRONTERA
Teléfono: 956 30 25 11
Fax: 956 31 81 59
E-mail:
Clasificación: Noticias e Información
Sub-Clasificación: Noticias globales y actualidad



1. Cifras totales y promedios (Nacional)

MES - AÑO	NAVEGADORES UNICOS	VISITAS	PAGINAS
Abril - 2024	46.952	49.110	130.511
PROMEDIO DIARIO	1.614	1.637	4.350
PROMEDIO LUNES-VIERNES	1.639	1.667	4.378
PROMEDIO SABADO-DOMINGO	1.545	1.555	4.276
PAGINAS / VISITAS	2,66		
DURACION MEDIA VISITAS	0:00:37		
TIEMPO INTERACCIÓN MEDIO	0:03:19		

2. Secciones (Nacional)

	PAGINAS	%
HOME	1.628	1.25 %
RESTO	128.883	98.75 %

3. Por día del mes (Nacional)

Día	N. únicos	Visitas	Páginas	Día	N. únicos	Visitas	Páginas	Día	N. únicos	Visitas	Páginas
1	1.517	1.532	4.409	11	1.600	1.613	4.438	21	1.480	1.493	3.790
2	1.775	1.810	4.657	12	1.536	1.551	4.358	22	861	956	1.456
3	1.598	1.619	4.438	13	1.474	1.481	4.260	23	1.522	1.551	3.879
4	1.618	1.635	4.523	14	1.481	1.488	4.279	24	1.741	1.759	4.620
5	1.605	1.633	4.471	15	1.839	1.861	4.704	25	1.704	1.721	4.582
6	1.482	1.484	4.197	16	2.106	2.144	5.050	26	1.586	1.602	4.401
7	1.842	1.852	4.651	17	1.669	1.705	4.511	27	1.542	1.552	4.339
8	1.799	1.831	4.696	18	1.596	1.631	4.426	28	1.478	1.482	4.287
9	1.661	1.694	4.534	19	1.737	1.769	4.595	29	1.661	1.680	4.547
10	1.822	1.850	4.679	20	1.584	1.610	4.401	30	1.506	1.521	4.333

4. Gráficas (Nacional)

4.1 Por día de la semana (promedio)

N. únicos / Visitas (x 100)

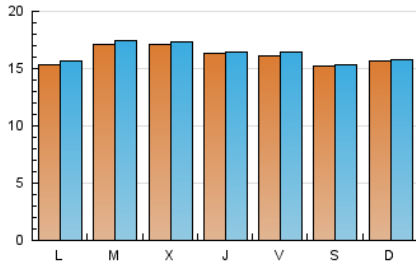

Páginas (x 100)

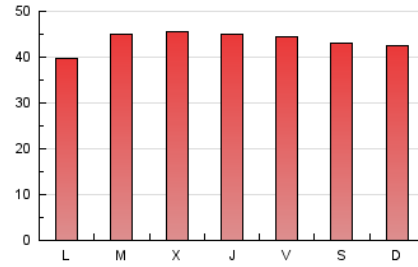

4.2 Por franja horaria (promedio)

Visitas_ (x 1000)



Páginas (x 1000)



4.3 Por meses

N. únicos / Visitas (x 1000)

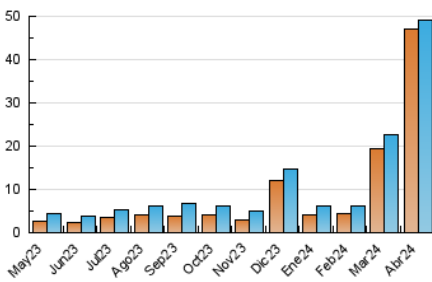

Páginas (x 1000)

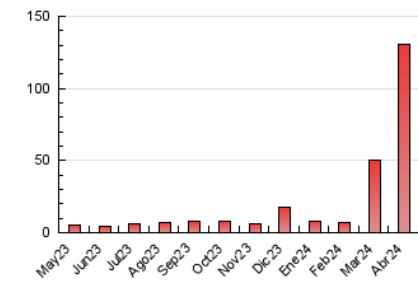

5. Observaciones

Este Medio Electrónico de Comunicación ha sido medido por la herramienta Google Analytics de Google (GA4)

6. Definiciones básicas (Para más información ver Normas Técnicas para el Control de los Medios Electrónicos de Comunicación)

Página Vista:

Conjunto de ficheros enviado a un usuario como resultado de una petición del mismo recibida por el servidor. Cuando la página está formada por varios marcos (frames), el conjunto de los mismos tendrá, a efectos de cómputo, la consideración de una página unitaria.

Visita:

Una secuencia ininterrumpida de páginas servidas a un usuario válido. Si dicho usuario no realiza peticiones de páginas en un periodo de tiempo (30 min) la siguiente petición constituirá el inicio de una nueva visita.

Navegador Único:

Total de combinaciones únicas de una dirección IP y un identificador adicional. Los medios pueden utilizar cookies o el Identificador de Alta de registro.

Duración Página Vista:

Tiempo acumulado en segundos de todas las páginas vistas (en visitas de dos o más páginas vistas), dividido por el número total de páginas vistas.

Duración Visita:

Tiempo en segundos de todas las visitas de dos o más páginas vistas, dividido por el número total de visitas de dos o más páginas vistas.

Tráfico nacional:

Audiencia/difusión correspondiente a España medida en base a los datos de las direcciones IP registradas por el sistema de medición.

7. Opinión

De OJDinteractiva, la división de INFORMACIÓN Y CONTROL DE PUBLICACIONES S.A.:

Hemos examinado la información facilitada por el editor del medio electrónico para el periodo que comprende la presente certificación.

Nuestro examen se ha realizado de acuerdo con las normas y procedimientos establecidos en las Normas Técnicas para el Control de los Medios Electrónicos de Comunicación.

En nuestra opinión, la presente acta presenta razonablemente la difusión/audiencia registrada por este medio electrónico.

ADVERTENCIA:

El trabajo de OJDinteractiva, la división de INFORMACIÓN Y CONTROL DE PUBLICACIONES S.A (INTROL) se limita a la realización de pruebas para la revisión de los datos de recuento suministrados por el editor con la finalidad de expresar una opinión sobre la razonabilidad de dichos datos de acuerdo con las Normas Técnicas para el control de los MEC.

Por tanto, INTROL no acepta responsabilidad alguna por las inexactitudes o errores que puedan existir en los datos de recuento. Tampoco acepta ninguna responsabilidad por la falsedad en los datos de recuento recibidos del editor, ni por otros datos de medición que no están incluidos en el análisis.

Mayo - 2024

OJDinteractiva