



INFORMACION Y CONTROL DE PUBLICACIONES, S.A.

Velázquez, 46, 1º Drcha - Tel. 91 435 00 32 Fax 91 435 96 05 - 28001 - MADRID
Av. Diagonal 497, 5a planta - Tel 93 439 24 18 Fax 93 419 25 34 - 08029 - BARCELONA

Título: RONDASEMANAL.ES
URL Primaria: https://rondasemanal.es/
Editor: Publicaciones del Sur, S.A.
Domicilio: De la Investigación, Parcela D-11
Ciudad: 11407 JEREZ DE LA FRONTERA
Teléfono: 956 30 25 11
Fax: 956 31 81 59
E-mail:
Clasificación: Noticias e Información
Sub-Clasificación: Noticias globales y actualidad

Ronda Semanal

1. Cifras totales y promedios (Nacional e Internacional)

MES - AÑO	NAVEGADORES UNICOS	VISITAS	PAGINAS
Junio - 2024	47.774	52.708	135.496
PROMEDIO DIARIO	1.705	1.757	4.517
PROMEDIO LUNES-VIERNES	1.762	1.822	4.663
PROMEDIO SABADO-DOMINGO	1.591	1.627	4.223
PAGINAS / VISITAS	2,57		
DURACION MEDIA VISITAS	0:00:42		
TIEMPO INTERACCIÓN MEDIO	0:10:04		

2. Secciones (Nacional e Internacional)

	PAGINAS	%
HOME	6.882	5.08 %
RESTO	128.614	94.92 %

3. Por día del mes (Nacional e Internacional)

Día	N. únicos	Visitas	Páginas	Día	N. únicos	Visitas	Páginas	Día	N. únicos	Visitas	Páginas
1	1.804	1.829	4.698	11	1.791	1.858	4.804	21	1.805	1.852	4.942
2	1.951	1.975	4.889	12	1.748	1.802	4.712	22	1.678	1.705	4.640
3	1.931	1.985	5.010	13	1.561	1.614	4.243	23	1.770	1.816	4.779
4	1.785	1.832	4.769	14	1.233	1.291	3.059	24	1.870	1.929	4.875
5	2.034	2.109	5.119	15	846	884	1.978	25	1.898	1.950	4.862
6	1.784	1.833	4.775	16	1.051	1.092	2.647	26	1.863	1.935	4.934
7	1.783	1.839	4.800	17	1.452	1.526	3.721	27	1.897	1.967	5.058
8	1.729	1.785	4.709	18	1.825	1.898	4.849	28	1.715	1.759	4.753
9	1.835	1.899	4.833	19	1.628	1.696	4.380	29	1.604	1.632	4.514
10	1.933	2.004	4.960	20	1.706	1.758	4.639	30	1.637	1.654	4.545

4. Gráficas (Nacional e Internacional)

4.1 Por día de la semana (promedio)

N. únicos / Visitas (x 100)

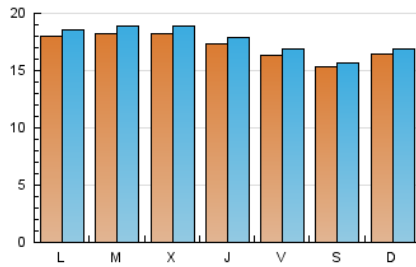

Páginas (x 100)

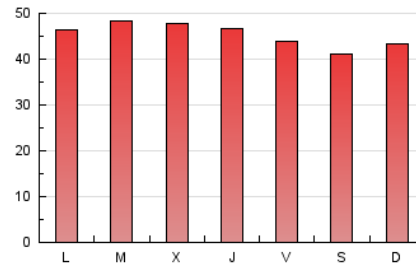

4.2 Por franja horaria (promedio)

Visitas_ (x 1000)



Páginas (x 1000)

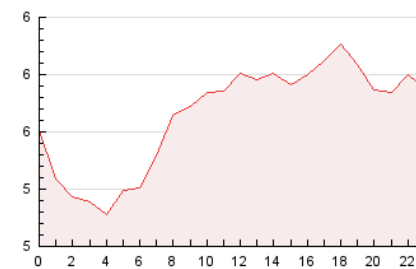

4.3 Por meses

N. únicos / Visitas (x 1000)

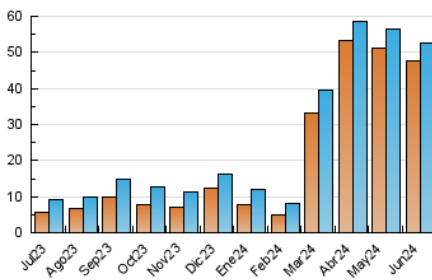

Páginas (x 1000)

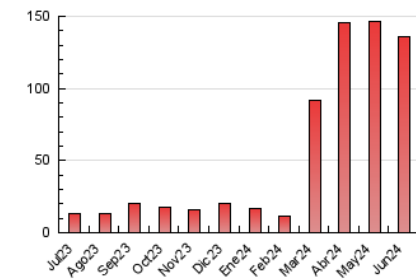



INFORMACION Y CONTROL DE PUBLICACIONES, S.A.

Velázquez, 46, 1ª Drcha - Tel. 91 435 00 32 Fax 91 435 96 05 - 28001 - MADRID
Av. Diagonal 497, 5a planta - Tel 93 439 24 18 Fax 93 419 25 34 - 08029 - BARCELONA

Anexo - Tráfico Nacional

Título: RONDASEMANAL.ES
URL Primaria: https://rondasemanal.es/
Editor: Publicaciones del Sur, S.A.
Domicilio: De la Investigación, Parcela D-11
Ciudad: 11407 JEREZ DE LA FRONTERA
Teléfono: 956 30 25 11
Fax: 956 31 81 59
E-mail:
Clasificación: Noticias e Información
Sub-Clasificación: Noticias globales y actualidad

Ronda Semanal

1. Cifras totales y promedios (Nacional)

MES - AÑO	NAVEGADORES UNICOS	VISITAS	PAGINAS
Junio - 2024	47.575	52.422	135.114
PROMEDIO DIARIO	1.696	1.747	4.504
PROMEDIO LUNES-VIERNES	1.752	1.811	4.649
PROMEDIO SABADO-DOMINGO	1.584	1.619	4.214
PAGINAS / VISITAS	2,58		
DURACION MEDIA VISITAS	0:00:42		
TIEMPO INTERACCIÓN MEDIO	0:10:06		

2. Secciones (Nacional)

	PAGINAS	%
HOME	6.797	5.03 %
RESTO	128.317	94.97 %

3. Por día del mes (Nacional)

Día	N. únicos	Visitas	Páginas	Día	N. únicos	Visitas	Páginas	Día	N. únicos	Visitas	Páginas
1	1.800	1.825	4.694	11	1.781	1.848	4.794	21	1.793	1.837	4.920
2	1.944	1.967	4.879	12	1.739	1.791	4.697	22	1.668	1.694	4.621
3	1.924	1.977	4.983	13	1.551	1.603	4.231	23	1.760	1.802	4.767
4	1.778	1.824	4.758	14	1.221	1.279	3.046	24	1.857	1.914	4.858
5	2.026	2.101	5.110	15	843	881	1.975	25	1.890	1.942	4.852
6	1.780	1.829	4.771	16	1.044	1.084	2.640	26	1.852	1.924	4.923
7	1.769	1.825	4.785	17	1.443	1.517	3.708	27	1.890	1.959	5.049
8	1.721	1.776	4.698	18	1.816	1.888	4.837	28	1.701	1.745	4.712
9	1.825	1.889	4.821	19	1.618	1.686	4.367	29	1.600	1.628	4.506
10	1.925	1.994	4.948	20	1.695	1.745	4.626	30	1.631	1.648	4.538

4. Gráficas (Nacional)

4.1 Por día de la semana (promedio)

N. únicos / Visitas (x 100)

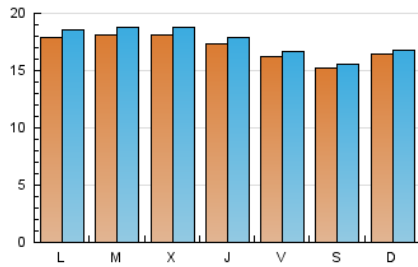

Páginas (x 100)

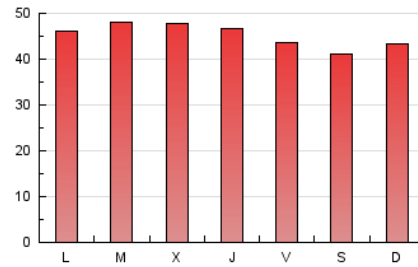

4.2 Por franja horaria (promedio)

Visitas_ (x 1000)



Páginas (x 1000)

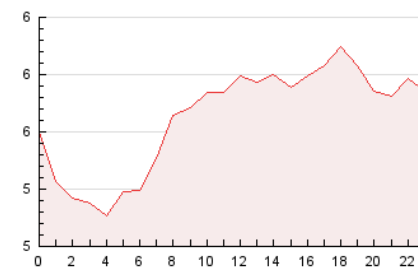

4.3 Por meses

N. únicos / Visitas (x 1000)

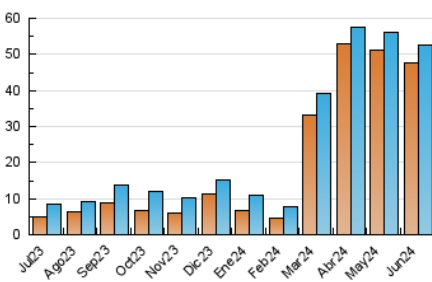

Páginas (x 1000)

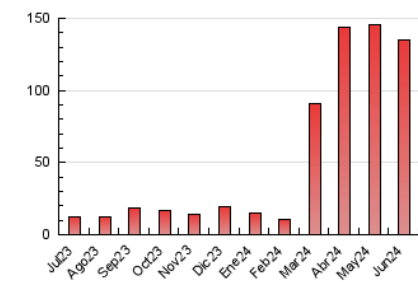

5. Observaciones

Este Medio Electrónico de Comunicación ha sido medido por la herramienta Google Analytics de Google (GA4)

6. Definiciones básicas (Para más información ver Normas Técnicas para el Control de los Medios Electrónicos de Comunicación)

Página Vista:

Conjunto de ficheros enviado a un usuario como resultado de una petición del mismo recibida por el servidor. Cuando la página está formada por varios marcos (frames), el conjunto de los mismos tendrá, a efectos de cómputo, la consideración de una página unitaria.

Visita:

Una secuencia ininterrumpida de páginas servidas a un usuario válido. Si dicho usuario no realiza peticiones de páginas en un periodo de tiempo (30 min) la siguiente petición constituirá el inicio de una nueva visita.

Navegador Único:

Total de combinaciones únicas de una dirección IP y un identificador adicional. Los medios pueden utilizar cookies o el Identificador de Alta de registro.

Duración Página Vista:

Tiempo acumulado en segundos de todas las páginas vistas (en visitas de dos o más páginas vistas), dividido por el número total de páginas vistas.

Duración Visita:

Tiempo en segundos de todas las visitas de dos o más páginas vistas, dividido por el número total de visitas de dos o más páginas vistas.

Tráfico nacional:

Audiencia/difusión correspondiente a España medida en base a los datos de las direcciones IP registradas por el sistema de medición.

7. Opinión

De OJDinteractiva, la división de INFORMACIÓN Y CONTROL DE PUBLICACIONES S.A.:

Hemos examinado la información facilitada por el editor del medio electrónico para el periodo que comprende la presente certificación.

Nuestro examen se ha realizado de acuerdo con las normas y procedimientos establecidos en las Normas Técnicas para el Control de los Medios Electrónicos de Comunicación.

En nuestra opinión, la presente acta presenta razonablemente la difusión/audiencia registrada por este medio electrónico.

ADVERTENCIA:

El trabajo de OJDinteractiva, la división de INFORMACIÓN Y CONTROL DE PUBLICACIONES S.A (INTROL) se limita a la realización de pruebas para la revisión de los datos de recuento suministrados por el editor con la finalidad de expresar una opinión sobre la razonabilidad de dichos datos de acuerdo con las Normas Técnicas para el control de los MEC.

Por tanto, INTROL no acepta responsabilidad alguna por las inexactitudes o errores que puedan existir en los datos de recuento. Tampoco acepta ninguna responsabilidad por la falsedad en los datos de recuento recibidos del editor, ni por otros datos de medición que no están incluidos en el análisis.

Julio - 2024

OJDinteractiva