



INFORMACION Y CONTROL DE PUBLICACIONES, S.A.

Velázquez, 46, 1º Drcha - Tel. 91 435 00 32 Fax 91 435 96 05 - 28001 - MADRID
Av. Diagonal 497, 5a planta - Tel 93 439 24 18 Fax 93 419 25 34 - 08029 - BARCELONA

Título: ESCUELLAR.ES
URL Primaria: https://escuellar.es
Editor: Alea Comunicación, C.B.
Domicilio: Calle Lavaderos, 1 -3º Izda.
Ciudad: 40200 CUELLAR
Teléfono:
Fax:
E-mail:
Clasificación: Noticias e Información
Sub-Clasificación: Noticias globales y actualidad



1. Cifras totales y promedios (Nacional e Internacional)

MES - AÑO	NAVEGADORES UNICOS	VISITAS	PAGINAS
Septiembre - 2024	43.191	68.996	79.769
PROMEDIO DIARIO	2.109	2.300	2.659
PROMEDIO LUNES-VIERNES	2.164	2.360	2.708
PROMEDIO SABADO-DOMINGO	1.980	2.158	2.545
PAGINAS / VISITAS	1,16		
DURACION MEDIA VISITAS	0:01:26		
TIEMPO INTERACCIÓN MEDIO	0:01:25		

2. Secciones (Nacional e Internacional)

	PAGINAS	%
HOME	12.285	15.40 %
RESTO	67.484	84.60 %

3. Por día del mes (Nacional e Internacional)

Día	N. únicos	Visitas	Páginas	Día	N. únicos	Visitas	Páginas	Día	N. únicos	Visitas	Páginas
1	1.545	1.636	1.925	11	3.113	3.494	3.804	21	2.611	2.839	3.179
2	1.313	1.480	1.836	12	2.357	2.550	2.779	22	1.519	1.667	2.210
3	1.325	1.463	1.745	13	1.628	1.757	1.956	23	2.010	2.270	2.870
4	2.093	2.299	2.682	14	1.962	2.154	2.428	24	1.985	2.170	2.533
5	976	1.072	1.332	15	1.989	2.145	2.517	25	2.983	3.204	3.475
6	990	1.073	1.343	16	3.011	3.140	3.749	26	5.021	5.470	5.869
7	932	1.045	1.322	17	1.055	1.166	1.457	27	2.159	2.342	2.756
8	808	895	1.163	18	1.227	1.351	1.802	28	1.378	1.537	1.844
9	731	816	1.034	19	1.310	1.414	1.770	29	5.072	5.508	6.319
10	6.289	6.774	6.910	20	1.339	1.498	1.863	30	2.539	2.767	3.297

4. Gráficas (Nacional e Internacional)

4.1 Por día de la semana (promedio)

N. únicos / Visitas (x 100)

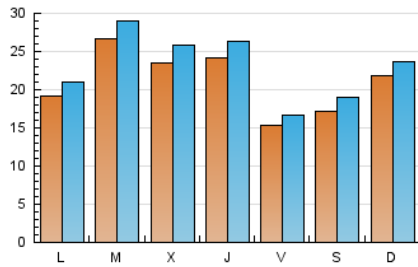

Páginas (x 100)

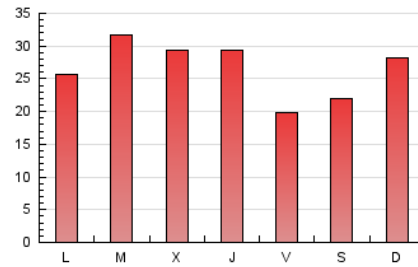

4.2 Por franja horaria (promedio)

Visitas_ (x 1000)



Páginas (x 1000)

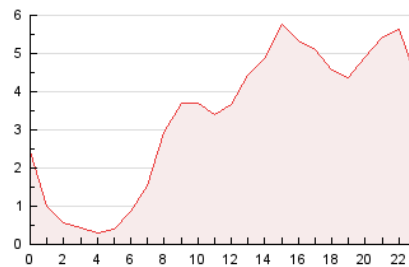

4.3 Por meses

N. únicos / Visitas (x 1000)

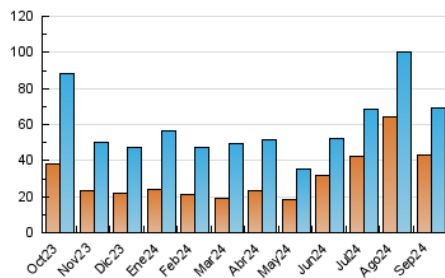

Páginas (x 1000)

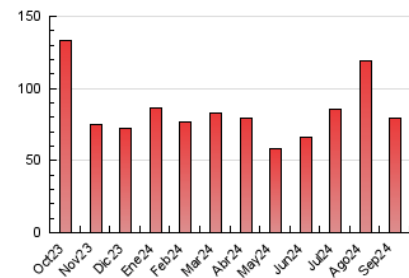



INFORMACION Y CONTROL DE PUBLICACIONES, S.A.

Velázquez, 46, 1ª Drcha - Tel. 91 435 00 32 Fax 91 435 96 05 - 28001 - MADRID
Av. Diagonal 497, 5a planta - Tel 93 439 24 18 Fax 93 419 25 34 - 08029 - BARCELONA

Anexo - Tráfico Nacional

Título: ESCUELLAR.ES
URL Primaria: https://escuellar.es
Editor: Alea Comunicación, C.B.
Domicilio: Calle Lavaderos, 1 -3º Izda.
Ciudad: 40200 CUELLAR
Teléfono:
Fax:
E-mail:
Clasificación: Noticias e Información
Sub-Clasificación: Noticias globales y actualidad



1. Cifras totales y promedios (Nacional)

MES - AÑO	NAVEGADORES UNICOS	VISITAS	PAGINAS
Septiembre - 2024	42.235	67.874	78.629
PROMEDIO DIARIO	2.074	2.262	2.621
PROMEDIO LUNES-VIERNES	2.130	2.324	2.671
PROMEDIO SABADO-DOMINGO	1.943	2.119	2.504
PAGINAS / VISITAS	1,16		
DURACION MEDIA VISITAS	0:01:27		
TIEMPO INTERACCIÓN MEDIO	0:01:27		

2. Secciones (Nacional)

	PAGINAS	%
HOME	12.217	15.54 %
RESTO	66.412	84.46 %

3. Por día del mes (Nacional)

Día	N. únicos	Visitas	Páginas	Día	N. únicos	Visitas	Páginas	Día	N. únicos	Visitas	Páginas
1	1.448	1.535	1.821	11	3.091	3.481	3.779	21	2.591	2.811	3.160
2	1.278	1.444	1.801	12	2.334	2.524	2.747	22	1.498	1.646	2.182
3	1.310	1.448	1.731	13	1.615	1.744	1.945	23	1.996	2.255	2.853
4	2.060	2.262	2.645	14	1.939	2.130	2.394	24	1.962	2.147	2.513
5	950	1.044	1.308	15	1.978	2.134	2.505	25	2.962	3.183	3.453
6	963	1.045	1.313	16	2.978	3.082	3.710	26	4.869	5.310	5.720
7	916	1.028	1.304	17	1.037	1.148	1.440	27	2.060	2.241	2.653
8	790	875	1.141	18	1.219	1.342	1.793	28	1.346	1.501	1.802
9	726	811	1.030	19	1.296	1.399	1.754	29	4.983	5.414	6.223
10	6.269	6.765	6.894	20	1.326	1.483	1.845	30	2.421	2.642	3.170

4. Gráficas (Nacional)

4.1 Por día de la semana (promedio)

N. únicos / Visitas (x 100)

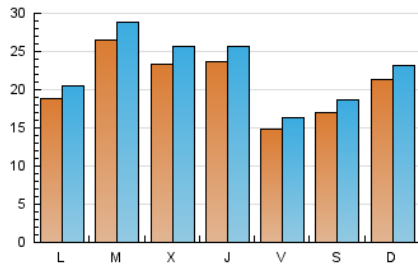

Páginas (x 100)

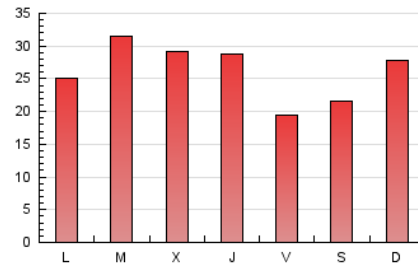

4.2 Por franja horaria (promedio)

Visitas_ (x 1000)

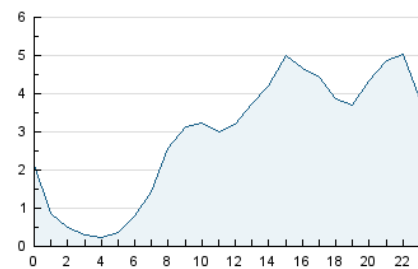

Páginas (x 1000)

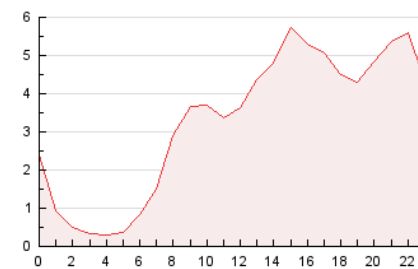

4.3 Por meses

N. únicos / Visitas (x 1000)

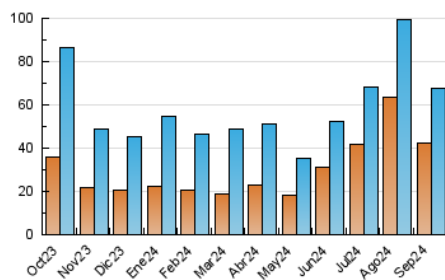

Páginas (x 1000)

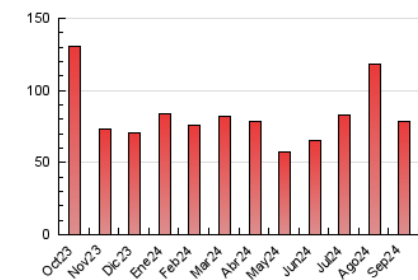

5. Observaciones

Este Medio Electrónico de Comunicación ha sido medido por la herramienta Google Analytics de Google (GA4).

6. Definiciones básicas (Para más información ver Normas Técnicas para el Control de los Medios Electrónicos de Comunicación)

Página Vista:

Conjunto de ficheros enviado a un usuario como resultado de una petición del mismo recibida por el servidor. Cuando la página está formada por varios marcos (frames), el conjunto de los mismos tendrá, a efectos de cómputo, la consideración de una página unitaria.

Visita:

Una secuencia ininterrumpida de páginas servidas a un usuario válido. Si dicho usuario no realiza peticiones de páginas en un periodo de tiempo (30 min) la siguiente petición constituirá el inicio de una nueva visita.

Navegador Único:

Total de combinaciones únicas de una dirección IP y un identificador adicional. Los medios pueden utilizar cookies o el Identificador de Alta de registro.

Duración Página Vista:

Tiempo acumulado en segundos de todas las páginas vistas (en visitas de dos o más páginas vistas), dividido por el número total de páginas vistas.

Duración Visita:

Tiempo en segundos de todas las visitas de dos o más páginas vistas, dividido por el número total de visitas de dos o más páginas vistas.

Tráfico nacional:

Audiencia/difusión correspondiente a España medida en base a los datos de las direcciones IP registradas por el sistema de medición.

7. Opinión

De OJDinteractiva, la división de INFORMACIÓN Y CONTROL DE PUBLICACIONES S.A.:

Hemos examinado la información facilitada por el editor del medio electrónico para el periodo que comprende la presente certificación.

Nuestro examen se ha realizado de acuerdo con las normas y procedimientos establecidos en las Normas Técnicas para el Control de los Medios Electrónicos de Comunicación.

En nuestra opinión, la presente acta presenta razonablemente la difusión/audiencia registrada por este medio electrónico.

ADVERTENCIA:

El trabajo de OJDinteractiva, la división de INFORMACIÓN Y CONTROL DE PUBLICACIONES S.A (INTROL) se limita a la realización de pruebas para la revisión de los datos de recuento suministrados por el editor con la finalidad de expresar una opinión sobre la razonabilidad de dichos datos de acuerdo con las Normas Técnicas para el control de los MEC.

Por tanto, INTROL no acepta responsabilidad alguna por las inexactitudes o errores que puedan existir en los datos de recuento. Tampoco acepta ninguna responsabilidad por la falsedad en los datos de recuento recibidos del editor, ni por otros datos de medición que no están incluidos en el análisis.

Octubre - 2024

OJDinteractiva