



INFORMACION Y CONTROL DE PUBLICACIONES, S.A.

Velázquez, 46, 1º Drcha - Tel. 91 435 00 32 Fax 91 435 96 05 - 28001 - MADRID
Av. Diagonal 497, 5a planta - Tel 93 439 24 18 Fax 93 419 25 34 - 08029 - BARCELONA

Título: ESCUELLAR.ES
URL Primaria: https://escuellar.es
Editor: Alea Comunicación, C.B.
Domicilio: Calle Lavaderos, 1 -3º Izda.
Ciudad: 40200 CUELLAR
Teléfono:
Fax:
E-mail:
Clasificación: Noticias e Información
Sub-Clasificación: Noticias globales y actualidad



1. Cifras totales y promedios (Nacional e Internacional)

MES - AÑO	NAVEGADORES UNICOS	VISITAS	PAGINAS
Diciembre - 2023	21.895	46.963	72.746
PROMEDIO DIARIO	1.321	1.515	2.347
PROMEDIO LUNES-VIERNES	1.493	1.712	2.625
PROMEDIO SABADO-DOMINGO	958	1.101	1.761
PAGINAS / VISITAS	1,55		
DURACION MEDIA VISITAS	0:01:59		
TIEMPO INTERACCIÓN MEDIO	0:02:03		

2. Secciones (Nacional e Internacional)

	PAGINAS	%
HOME	17.244	23.70 %
RESTO	55.502	76.30 %

3. Por día del mes (Nacional e Internacional)

Día	N. únicos	Visitas	Páginas	Día	N. únicos	Visitas	Páginas	Día	N. únicos	Visitas	Páginas
1	1.189	1.374	2.255	11	1.295	1.472	2.429	21	1.432	1.639	2.714
2	1.550	1.741	2.601	12	1.725	1.923	2.903	22	1.062	1.257	2.002
3	777	869	1.490	13	1.805	2.020	2.935	23	1.048	1.222	1.895
4	1.258	1.469	2.336	14	1.345	1.516	2.324	24	920	1.067	1.676
5	1.811	2.066	3.173	15	980	1.145	1.893	25	1.352	1.526	2.243
6	1.552	1.755	2.572	16	870	1.002	1.740	26	933	1.086	1.870
7	1.190	1.365	2.095	17	665	781	1.427	27	1.127	1.315	2.243
8	1.076	1.177	1.671	18	1.763	2.017	3.159	28	991	1.177	1.865
9	671	760	1.307	19	1.276	1.465	2.228	29	917	1.042	1.707
10	702	793	1.274	20	5.275	6.151	8.517	30	1.129	1.283	1.892
								31	1.252	1.488	2.310

4. Gráficas (Nacional e Internacional)

4.1 Por día de la semana (promedio)

N. únicos / Visitas (x 100)

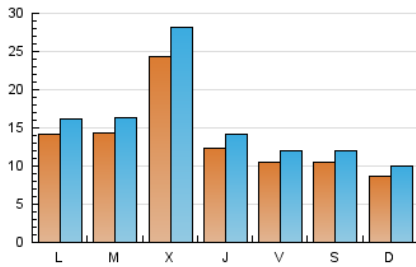

Páginas (x 100)

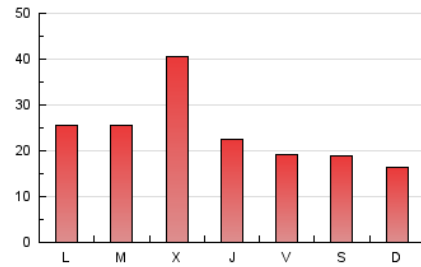

4.2 Por franja horaria (promedio)

Visitas_ (x 1000)

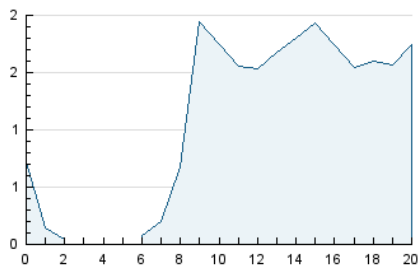

Páginas (x 1000)

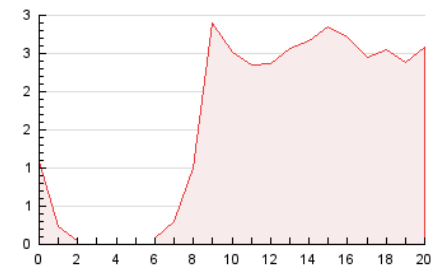

4.3 Por meses

N. únicos / Visitas (x 1000)

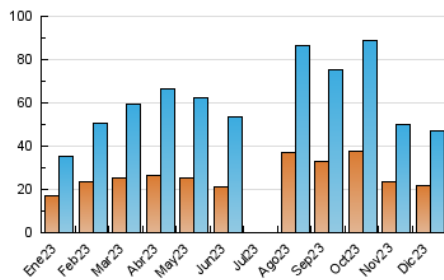

Páginas (x 1000)

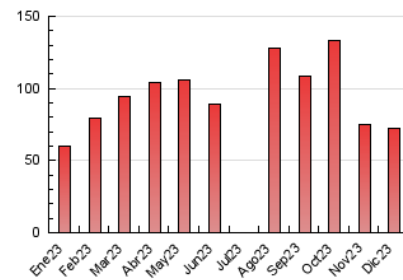



INFORMACION Y CONTROL DE PUBLICACIONES, S.A.

Velázquez, 46, 1ª Drcha - Tel. 91 435 00 32 Fax 91 435 96 05 - 28001 - MADRID
Av. Diagonal 497, 5a planta - Tel 93 439 24 18 Fax 93 419 25 34 - 08029 - BARCELONA

Anexo - Tráfico Nacional

Título: ESCUELLAR.ES
URL Primaria: https://escuellar.es
Editor: Alea Comunicación, C.B.
Domicilio: Calle Lavaderos, 1 -3º Izda.
Ciudad: 40200 CUELLAR
Teléfono:
Fax:
E-mail:
Clasificación: Noticias e Información
Sub-Clasificación: Noticias globales y actualidad



1. Cifras totales y promedios (Nacional)

MES - AÑO	NAVEGADORES UNICOS	VISITAS	PAGINAS
Diciembre - 2023	20.425	45.276	70.650
PROMEDIO DIARIO	1.269	1.461	2.279
PROMEDIO LUNES-VIERNES	1.433	1.649	2.546
PROMEDIO SABADO-DOMINGO	924	1.065	1.718
PAGINAS / VISITAS	1,56		
DURACION MEDIA VISITAS	0:02:01		
TIEMPO INTERACCIÓN MEDIO	0:02:11		

2. Secciones (Nacional)

	PAGINAS	%
HOME	17.013	24.08 %
RESTO	53.637	75.92 %

3. Por día del mes (Nacional)

Día	N. únicos	Visitas	Páginas	Día	N. únicos	Visitas	Páginas	Día	N. únicos	Visitas	Páginas
1	1.153	1.336	2.212	11	1.248	1.424	2.369	21	1.282	1.475	2.463
2	1.499	1.690	2.534	12	1.684	1.880	2.855	22	990	1.176	1.905
3	729	821	1.441	13	1.769	1.985	2.894	23	1.011	1.182	1.846
4	1.215	1.425	2.290	14	1.308	1.478	2.275	24	887	1.032	1.620
5	1.763	2.014	3.119	15	940	1.101	1.832	25	1.308	1.483	2.187
6	1.511	1.711	2.523	16	846	976	1.714	26	895	1.048	1.823
7	1.145	1.320	2.046	17	640	755	1.391	27	1.092	1.278	2.201
8	1.027	1.129	1.615	18	1.728	1.983	3.100	28	963	1.149	1.815
9	639	726	1.270	19	1.244	1.432	2.188	29	879	1.003	1.656
10	672	763	1.239	20	4.956	5.794	8.100	30	1.095	1.251	1.855
								31	1.221	1.456	2.272

4. Gráficas (Nacional)

4.1 Por día de la semana (promedio)

N. únicos / Visitas (x 100)

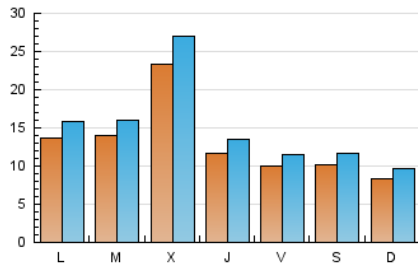

Páginas (x 100)

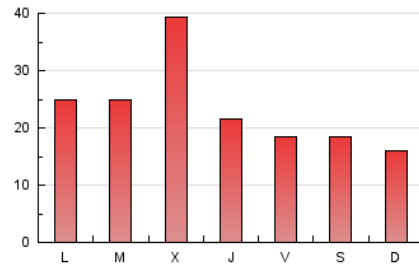

4.2 Por franja horaria (promedio)

Visitas_ (x 1000)

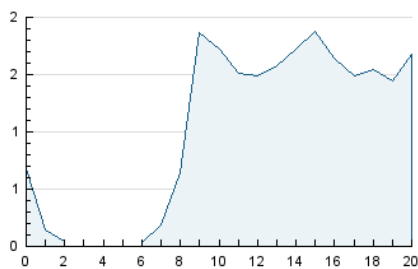

Páginas (x 1000)

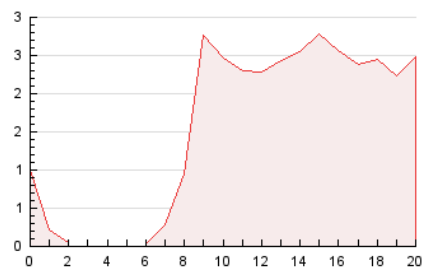

4.3 Por meses

N. únicos / Visitas (x 1000)

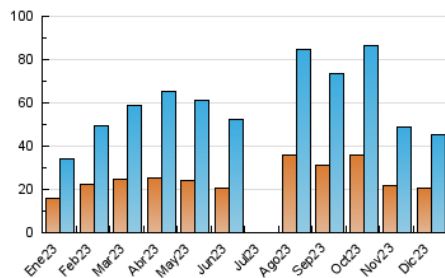

Páginas (x 1000)

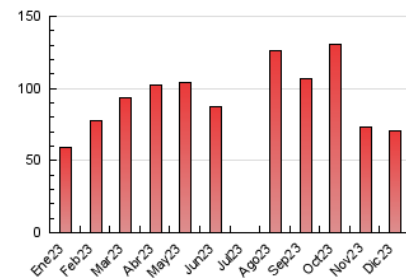

5. Observaciones

Este Medio Electrónico de Comunicación ha sido medido por la herramienta Google Analytics de Google (GA4)

6. Definiciones básicas (Para más información ver Normas Técnicas para el Control de los Medios Electrónicos de Comunicación)

Página Vista:

Conjunto de ficheros enviado a un usuario como resultado de una petición del mismo recibida por el servidor. Cuando la página está formada por varios marcos (frames), el conjunto de los mismos tendrá, a efectos de cómputo, la consideración de una página unitaria.

Visita:

Una secuencia ininterrumpida de páginas servidas a un usuario válido. Si dicho usuario no realiza peticiones de páginas en un periodo de tiempo (30 min) la siguiente petición constituirá el inicio de una nueva visita.

Navegador Único:

Total de combinaciones únicas de una dirección IP y un identificador adicional. Los medios pueden utilizar cookies o el Identificador de Alta de registro.

Duración Página Vista:

Tiempo acumulado en segundos de todas las páginas vistas (en visitas de dos o más páginas vistas), dividido por el número total de páginas vistas.

Duración Visita:

Tiempo en segundos de todas las visitas de dos o más páginas vistas, dividido por el número total de visitas de dos o más páginas vistas.

Tráfico nacional:

Audiencia/difusión correspondiente a España medida en base a los datos de las direcciones IP registradas por el sistema de medición.

7. Opinión

De OJDinteractiva, la división de INFORMACIÓN Y CONTROL DE PUBLICACIONES S.A.:

Hemos examinado la información facilitada por el editor del medio electrónico para el periodo que comprende la presente certificación.

Nuestro examen se ha realizado de acuerdo con las normas y procedimientos establecidos en las Normas Técnicas para el Control de los Medios Electrónicos de Comunicación.

En nuestra opinión, la presente acta presenta razonablemente la difusión/audiencia registrada por este medio electrónico.

ADVERTENCIA:

El trabajo de OJDinteractiva, la división de INFORMACIÓN Y CONTROL DE PUBLICACIONES S.A (INTROL) se limita a la realización de pruebas para la revisión de los datos de recuento suministrados por el editor con la finalidad de expresar una opinión sobre la razonabilidad de dichos datos de acuerdo con las Normas Técnicas para el control de los MEC.

Por tanto, INTROL no acepta responsabilidad alguna por las inexactitudes o errores que puedan existir en los datos de recuento. Tampoco acepta ninguna responsabilidad por la falsedad en los datos de recuento recibidos del editor, ni por otros datos de medición que no están incluidos en el análisis.

- 2023

OJDinteractiva