



INFORMACION Y CONTROL DE PUBLICACIONES, S.A.

Velázquez, 46, 1ª Drcha - Tel. 91 435 00 32 Fax 91 435 96 05 - 28001 - MADRID
Av. Diagonal 497, 5a planta - Tel 93 439 24 18 Fax 93 419 25 34 - 08029 - BARCELONA

Título: LAVEUPELLIRIA.COM
URL Primaria: https://laveudelliria.com/
Editor: Olollir, S.L.
Domicilio: San Juan de Ribera, 35
Ciudad: 46190 RIBA-ROJA DEL TÚRIA
Teléfono: 962741484
Fax:
E-mail:
Clasificación: Noticias e Información
Sub-Clasificación: Noticias globales y actualidad



1. Cifras totales y promedios (Nacional e Internacional)

MES - AÑO	NAVEGADORES UNICOS	VISITAS	PAGINAS
Diciembre - 2024	8.614	41.008	64.172
PROMEDIO DIARIO	1.037	1.307	2.070
PROMEDIO LUNES-VIERNES	1.060	1.368	2.084
PROMEDIO SABADO-DOMINGO	980	1.160	2.037
PAGINAS / VISITAS	1,58		
DURACION MEDIA VISITAS	0:01:13		
TIEMPO INTERACCIÓN MEDIO	0:01:42		

2. Secciones (Nacional e Internacional)

	PAGINAS	%
HOME	5.951	9.27 %
RESTO	58.221	90.73 %

3. Por día del mes (Nacional e Internacional)

Día	N. únicos	Visitas	Páginas	Día	N. únicos	Visitas	Páginas	Día	N. únicos	Visitas	Páginas
1	750	903	1.387	11	1.773	2.166	3.069	21	577	721	1.175
2	1.971	2.359	3.351	12	857	1.058	1.539	22	1.836	2.153	3.087
3	966	1.189	1.795	13	535	677	1.004	23	688	839	1.244
4	645	820	1.191	14	716	891	1.285	24	332	417	634
5	622	789	1.096	15	463	578	849	25	1.573	1.848	3.152
6	568	711	978	16	532	703	1.129	26	1.493	1.876	3.275
7	1.902	2.158	4.210	17	487	614	860	27	2.748	4.156	6.721
8	1.102	1.210	3.172	18	491	648	901	28	909	1.130	1.961
9	684	877	1.261	19	1.854	2.250	3.133	29	562	699	1.208
10	765	952	1.273	20	734	900	1.600	30	2.335	3.417	5.313
								31	671	820	1.319

4. Gráficas (Nacional e Internacional)

4.1 Por día de la semana (promedio)

N. únicos / Visitas (x 100)

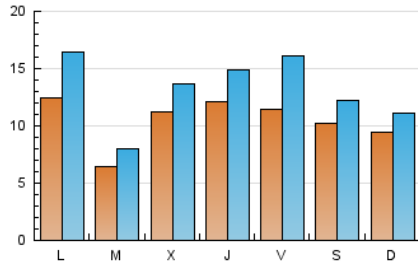

Páginas (x 100)

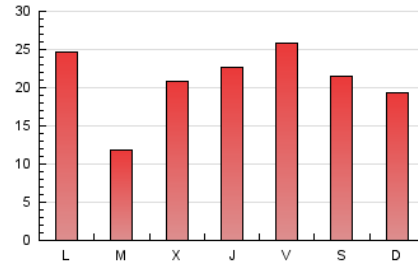

4.2 Por franja horaria (promedio)

Visitas_ (x 1000)

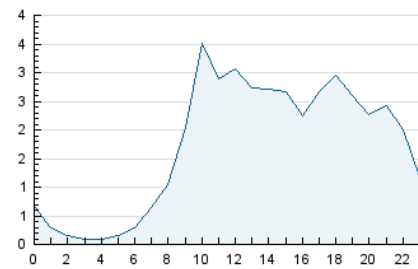

Páginas (x 1000)

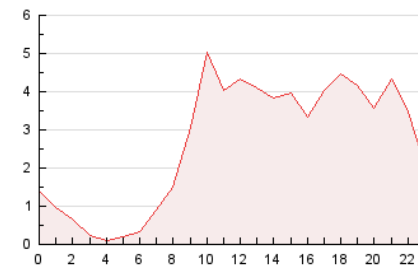

4.3 Por meses

N. únicos / Visitas (x 1000)

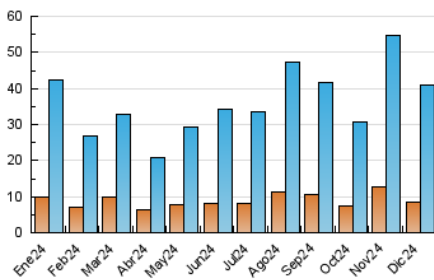

Páginas (x 1000)

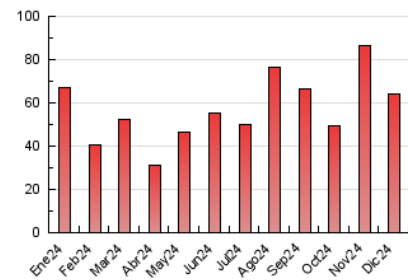



INFORMACION Y CONTROL DE PUBLICACIONES, S.A.

Velázquez, 46, 1ª Drcha - Tel. 91 435 00 32 Fax 91 435 96 05 - 28001 - MADRID
Av. Diagonal 497, 5a planta - Tel 93 439 24 18 Fax 93 419 25 34 - 08029 - BARCELONA

Anexo - Tráfico Nacional

Título: LAVEUPELLIRIA.COM
URL Primaria: https://laveuelliria.com/
Editor: Olollir, S.L.
Domicilio: San Juan de Ribera, 35
Ciudad: 46190 RIBA-ROJA DEL TÚRIA
Teléfono: 962741484
Fax:
E-mail:
Clasificación: Noticias e Información
Sub-Clasificación: Noticias globales y actualidad



1. Cifras totales y promedios (Nacional)

MES - AÑO	NAVEGADORES UNICOS	VISITAS	PAGINAS
Diciembre - 2024	7.840	40.314	60.741
PROMEDIO DIARIO	1.009	1.282	1.959
PROMEDIO LUNES-VIERNES	1.034	1.341	2.050
PROMEDIO SABADO-DOMINGO	949	1.138	1.737
PAGINAS / VISITAS	1,53		
DURACION MEDIA VISITAS	0:01:14		
TIEMPO INTERACCIÓN MEDIO	0:01:45		

2. Secciones (Nacional)

	PAGINAS	%
HOME	3.257	5.36 %
RESTO	57.484	94.64 %

3. Por día del mes (Nacional)

Día	N. únicos	Visitas	Páginas	Día	N. únicos	Visitas	Páginas	Día	N. únicos	Visitas	Páginas
1	723	876	1.352	11	1.739	2.129	3.027	21	560	704	1.156
2	1.936	2.323	3.313	12	826	1.027	1.500	22	1.816	2.132	3.065
3	939	1.162	1.762	13	511	653	976	23	664	815	1.219
4	619	790	1.157	14	690	865	1.252	24	319	404	616
5	591	757	1.052	15	450	565	834	25	1.543	1.819	3.114
6	548	692	951	16	506	677	1.099	26	1.466	1.849	3.243
7	1.832	2.123	3.032	17	468	596	840	27	2.705	4.103	6.660
8	1.036	1.188	1.821	18	472	629	878	28	889	1.106	1.938
9	660	853	1.227	19	1.832	2.229	3.107	29	543	680	1.185
10	740	927	1.244	20	716	882	1.577	30	2.290	3.377	5.249
								31	651	799	1.295

4. Gráficas (Nacional)

4.1 Por día de la semana (promedio)

N. únicos / Visitas (x 100)

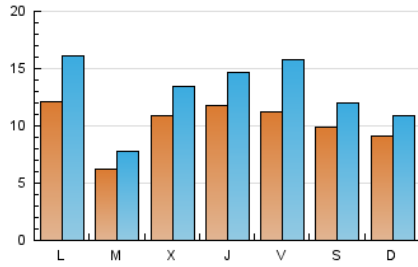

Páginas (x 100)

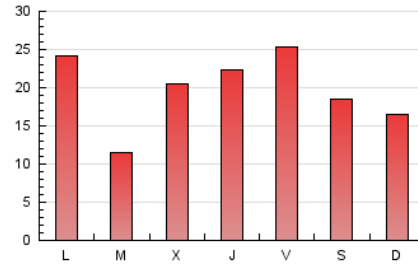

4.2 Por franja horaria (promedio)

Visitas_ (x 1000)

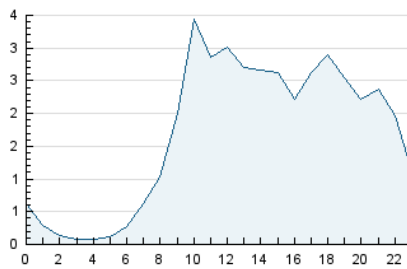

Páginas (x 1000)

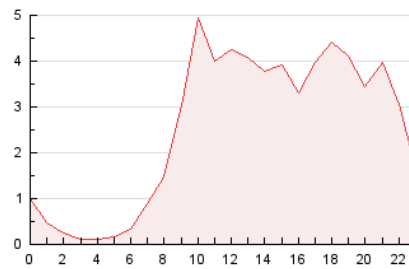

4.3 Por meses

N. únicos / Visitas (x 1000)

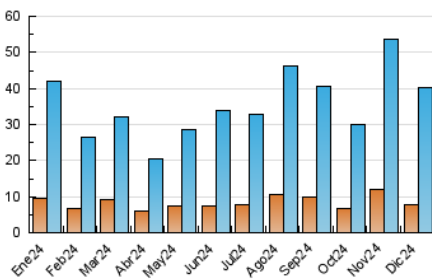

Páginas (x 1000)

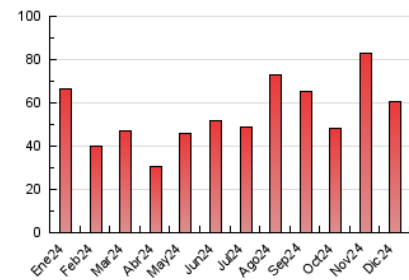

5. Observaciones

Este Medio Electrónico de Comunicación ha sido medido por la herramienta Google Analytics de Google (GA4).

6. Definiciones básicas (Para más información ver Normas Técnicas para el Control de los Medios Electrónicos de Comunicación)

Página Vista:

Conjunto de ficheros enviado a un usuario como resultado de una petición del mismo recibida por el servidor. Cuando la página está formada por varios marcos (frames), el conjunto de los mismos tendrá, a efectos de cómputo, la consideración de una página unitaria.

Visita:

Una secuencia ininterrumpida de páginas servidas a un usuario válido. Si dicho usuario no realiza peticiones de páginas en un periodo de tiempo (30 min) la siguiente petición constituirá el inicio de una nueva visita.

Navegador Único:

Total de combinaciones únicas de una dirección IP y un identificador adicional. Los medios pueden utilizar cookies o el Identificador de Alta de registro.

Duración Página Vista:

Tiempo acumulado en segundos de todas las páginas vistas (en visitas de dos o más páginas vistas), dividido por el número total de páginas vistas.

Duración Visita:

Tiempo en segundos de todas las visitas de dos o más páginas vistas, dividido por el número total de visitas de dos o más páginas vistas.

Tráfico nacional:

Audiencia/difusión correspondiente a España medida en base a los datos de las direcciones IP registradas por el sistema de medición.

7. Opinión

De OJDinteractiva, la división de INFORMACIÓN Y CONTROL DE PUBLICACIONES S.A.:

Hemos examinado la información facilitada por el editor del medio electrónico para el periodo que comprende la presente certificación.

Nuestro examen se ha realizado de acuerdo con las normas y procedimientos establecidos en las Normas Técnicas para el Control de los Medios Electrónicos de Comunicación.

En nuestra opinión, la presente acta presenta razonablemente la difusión/audiencia registrada por este medio electrónico.

ADVERTENCIA:

El trabajo de OJDinteractiva, la división de INFORMACIÓN Y CONTROL DE PUBLICACIONES S.A (INTROL) se limita a la realización de pruebas para la revisión de los datos de recuento suministrados por el editor con la finalidad de expresar una opinión sobre la razonabilidad de dichos datos de acuerdo con las Normas Técnicas para el control de los MEC.

Por tanto, INTROL no acepta responsabilidad alguna por las inexactitudes o errores que puedan existir en los datos de recuento. Tampoco acepta ninguna responsabilidad por la falsedad en los datos de recuento recibidos del editor, ni por otros datos de medición que no están incluidos en el análisis.

- 2024

OJDinteractiva