



INFORMACION Y CONTROL DE PUBLICACIONES, S.A.

Velázquez, 46, 1º Drcha - Tel. 91 435 00 32 Fax 91 435 96 05 - 28001 - MADRID
Av. Diagonal 497, 5a planta - Tel 93 439 24 18 Fax 93 419 25 34 - 08029 - BARCELONA

Título: CASTELLONBASE.COM
URL Primaria: https://castellonbase.com
Editor: Castellon Base, S.L.
Domicilio: Calle Pelallo nº6, Entlo. 2º
Ciudad: 12006 Castelló de la Plana
Teléfono:
Fax:
E-mail:
Clasificación: Noticias e Información
Sub-Clasificación: Noticias deportivas y actualidad



1. Cifras totales y promedios (Nacional e Internacional)

MES - AÑO	NAVEGADORES UNICOS	VISITAS	PAGINAS
Febrero - 2024	31.123	47.126	60.820
PROMEDIO DIARIO	1.465	1.625	2.097
PROMEDIO LUNES-VIERNES	1.535	1.714	2.216
PROMEDIO SABADO-DOMINGO	1.281	1.391	1.786
PAGINAS / VISITAS	1,29		
DURACION MEDIA VISITAS	0:01:39		
TIEMPO INTERACCIÓN MEDIO	0:00:54		

2. Secciones (Nacional e Internacional)

	PAGINAS	%
HOME	2.158	3.55 %
RESTO	58.662	96.45 %

3. Por día del mes (Nacional e Internacional)

Día	N. únicos	Visitas	Páginas	Día	N. únicos	Visitas	Páginas	Día	N. únicos	Visitas	Páginas
1	1.066	1.221	1.691	11	1.089	1.248	1.718	21	1.373	1.533	2.039
2	1.050	1.153	1.448	12	2.241	2.431	3.265	22	1.414	1.580	1.981
3	897	973	1.236	13	3.395	3.601	4.593	23	2.716	3.155	3.734
4	912	1.015	1.388	14	1.437	1.545	2.067	24	1.376	1.451	1.707
5	1.096	1.271	1.826	15	1.304	1.438	1.881	25	2.814	2.975	3.685
6	1.180	1.345	1.795	16	1.575	1.815	2.242	26	2.266	2.533	3.119
7	1.177	1.353	1.884	17	1.147	1.217	1.531	27	1.487	1.626	1.992
8	1.316	1.479	1.954	18	952	1.086	1.521	28	1.175	1.289	1.622
9	1.106	1.226	1.623	19	1.376	1.584	2.161	29	1.148	1.335	1.705
10	1.062	1.165	1.498	20	1.334	1.483	1.914				

4. Gráficas (Nacional e Internacional)

4.1 Por día de la semana (promedio)

N. únicos / Visitas (x 100)

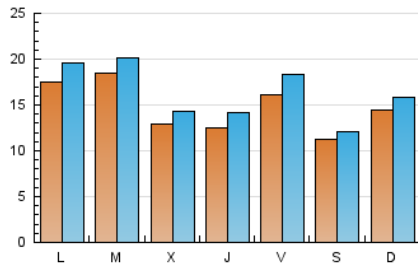

Páginas (x 100)

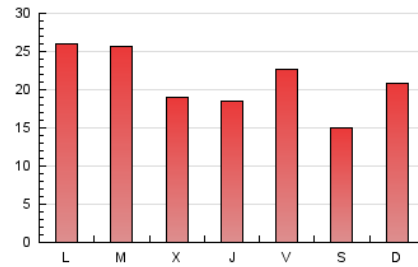

4.2 Por franja horaria (promedio)

Visitas_ (x 1000)

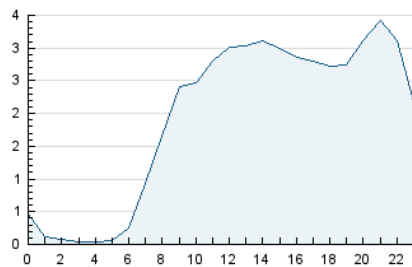

Páginas (x 1000)

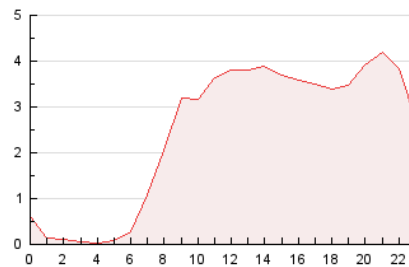

4.3 Por meses

N. únicos / Visitas (x 1000)

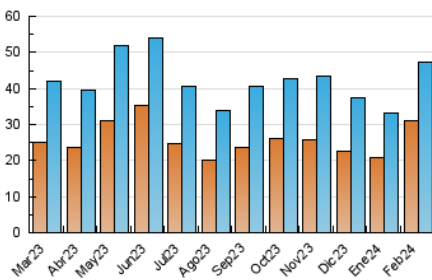

Páginas (x 1000)

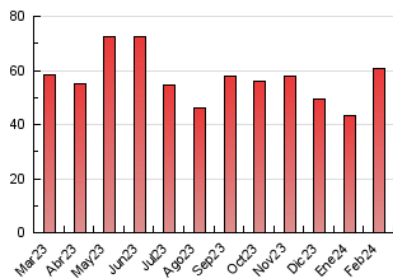



INFORMACION Y CONTROL DE PUBLICACIONES, S.A.

Velázquez, 46, 1º Drcha - Tel. 91 435 00 32 Fax 91 435 96 05 - 28001 - MADRID
Av. Diagonal 497, 5a planta - Tel 93 439 24 18 Fax 93 419 25 34 - 08029 - BARCELONA

Anexo - Tráfico Nacional

Título: CASTELLONBASE.COM
URL Primaria: https://castellonbase.com
Editor: Castellon Base, S.L.
Domicilio: Calle Pelallo nº6, Entlo. 2º
Ciudad: 12006 Castelló de la Plana
Teléfono:
Fax:
E-mail:
Clasificación: Noticias e Información
Sub-Clasificación: Noticias deportivas y actualidad



1. Cifras totales y promedios (Nacional)

MES - AÑO	NAVEGADORES UNICOS	VISITAS	PAGINAS
Febrero - 2024	30.201	46.117	59.555
PROMEDIO DIARIO	1.433	1.590	2.054
PROMEDIO LUNES-VIERNES	1.499	1.675	2.167
PROMEDIO SABADO-DOMINGO	1.260	1.368	1.756
PAGINAS / VISITAS	1,29		
DURACION MEDIA VISITAS	0:01:39		
TIEMPO INTERACCIÓN MEDIO	0:00:55		

2. Secciones (Nacional)

	PAGINAS	%
HOME	2.110	3.54 %
RESTO	57.445	96.46 %

3. Por día del mes (Nacional)

Día	N. únicos	Visitas	Páginas	Día	N. únicos	Visitas	Páginas	Día	N. únicos	Visitas	Páginas
1	1.048	1.201	1.667	11	1.061	1.216	1.673	21	1.338	1.494	1.968
2	1.028	1.131	1.407	12	2.218	2.408	3.242	22	1.390	1.555	1.940
3	885	960	1.221	13	3.361	3.575	4.556	23	2.678	3.099	3.681
4	899	1.000	1.365	14	1.417	1.524	2.046	24	1.351	1.424	1.675
5	1.073	1.244	1.796	15	1.274	1.407	1.840	25	2.797	2.955	3.664
6	1.157	1.319	1.767	16	1.545	1.783	2.205	26	2.231	2.488	3.047
7	1.149	1.325	1.847	17	1.123	1.192	1.501	27	1.447	1.583	1.945
8	1.277	1.434	1.898	18	932	1.064	1.494	28	1.148	1.261	1.588
9	1.073	1.188	1.578	19	1.322	1.526	2.092	29	1.110	1.294	1.656
10	1.032	1.131	1.457	20	1.190	1.336	1.739				

4. Gráficas (Nacional)

4.1 Por día de la semana (promedio)

N. únicos / Visitas (x 100)

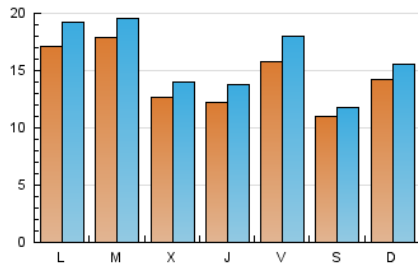

Páginas (x 100)

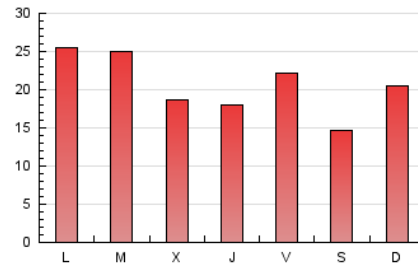

4.2 Por franja horaria (promedio)

Visitas_ (x 1000)

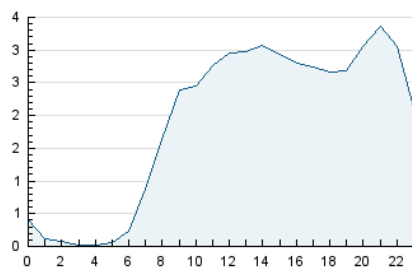

Páginas (x 1000)

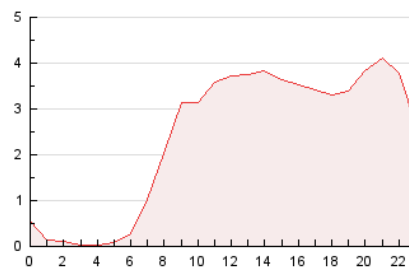

4.3 Por meses

N. únicos / Visitas (x 1000)

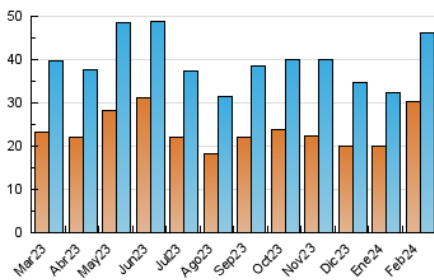

Páginas (x 1000)

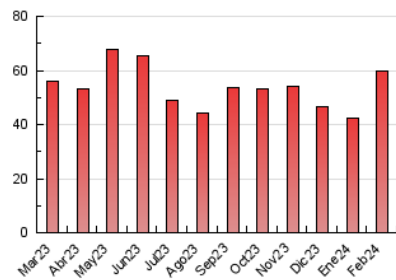

5. Observaciones

Este Medio Electrónico de Comunicación ha sido medido por la herramienta Google Analytics de Google (GA4)

6. Definiciones básicas (Para más información ver Normas Técnicas para el Control de los Medios Electrónicos de Comunicación)

Página Vista:

Conjunto de ficheros enviado a un usuario como resultado de una petición del mismo recibida por el servidor. Cuando la página está formada por varios marcos (frames), el conjunto de los mismos tendrá, a efectos de cómputo, la consideración de una página unitaria.

Visita:

Una secuencia ininterrumpida de páginas servidas a un usuario válido. Si dicho usuario no realiza peticiones de páginas en un periodo de tiempo (30 min) la siguiente petición constituirá el inicio de una nueva visita.

Navegador Único:

Total de combinaciones únicas de una dirección IP y un identificador adicional. Los medios pueden utilizar cookies o el Identificador de Alta de registro.

Duración Página Vista:

Tiempo acumulado en segundos de todas las páginas vistas (en visitas de dos o más páginas vistas), dividido por el número total de páginas vistas.

Duración Visita:

Tiempo en segundos de todas las visitas de dos o más páginas vistas, dividido por el número total de visitas de dos o más páginas vistas.

Tráfico nacional:

Audiencia/difusión correspondiente a España medida en base a los datos de las direcciones IP registradas por el sistema de medición.

7. Opinión

De OJDinteractiva, la división de INFORMACIÓN Y CONTROL DE PUBLICACIONES S.A.:

Hemos examinado la información facilitada por el editor del medio electrónico para el periodo que comprende la presente certificación.

Nuestro examen se ha realizado de acuerdo con las normas y procedimientos establecidos en las Normas Técnicas para el Control de los Medios Electrónicos de Comunicación.

En nuestra opinión, la presente acta presenta razonablemente la difusión/audiencia registrada por este medio electrónico.

ADVERTENCIA:

El trabajo de OJDinteractiva, la división de INFORMACIÓN Y CONTROL DE PUBLICACIONES S.A (INTROL) se limita a la realización de pruebas para la revisión de los datos de recuento suministrados por el editor con la finalidad de expresar una opinión sobre la razonabilidad de dichos datos de acuerdo con las Normas Técnicas para el control de los MEC.

Por tanto, INTROL no acepta responsabilidad alguna por las inexactitudes o errores que puedan existir en los datos de recuento. Tampoco acepta ninguna responsabilidad por la falsedad en los datos de recuento recibidos del editor, ni por otros datos de medición que no están incluidos en el análisis.

Marzo - 2024

OJDinteractiva