



INFORMACION Y CONTROL DE PUBLICACIONES, S.A.

Velázquez, 46, 1º Drcha - Tel. 91 435 00 32 Fax 91 435 96 05 - 28001 - MADRID
Av. Diagonal 497, 5a planta - Tel 93 439 24 18 Fax 93 419 25 34 - 08029 - BARCELONA

Título: CASTELLONBASE.COM
URL Primaria: https://castellonbase.com
Editor: Castellon Base, S.L.
Domicilio: Calle Pelallo nº6, Entlo. 2º
Ciudad: 12006 Castelló de la Plana
Teléfono:
Fax:
E-mail:
Clasificación: Noticias e Información
Sub-Clasificación: Noticias deportivas y actualidad



1. Cifras totales y promedios (Nacional e Internacional)

MES - AÑO	NAVEGADORES UNICOS	VISITAS	PAGINAS
Marzo - 2025	16.106	27.650	40.772
PROMEDIO DIARIO	768	881	1.315
PROMEDIO LUNES-VIERNES	796	923	1.421
PROMEDIO SABADO-DOMINGO	710	792	1.093
PAGINAS / VISITAS	1,49		
DURACION MEDIA VISITAS	0:02:07		
TIEMPO INTERACCIÓN MEDIO	0:00:53		

2. Secciones (Nacional e Internacional)

	PAGINAS	%
HOME	3.044	7.47 %
RESTO	37.728	92.53 %

3. Por día del mes (Nacional e Internacional)

Día	N. únicos	Visitas	Páginas	Día	N. únicos	Visitas	Páginas	Día	N. únicos	Visitas	Páginas
1	1.472	1.552	1.834	11	880	996	1.441	21	706	823	1.323
2	1.130	1.303	1.771	12	920	1.079	1.673	22	436	503	731
3	1.063	1.200	1.643	13	906	1.037	1.535	23	526	582	799
4	767	892	1.262	14	801	908	1.346	24	431	489	754
5	1.122	1.327	1.766	15	551	605	851	25	603	722	1.185
6	1.024	1.177	1.602	16	853	984	1.379	26	560	626	892
7	651	730	1.106	17	818	917	1.429	27	432	491	725
8	454	500	740	18	715	796	1.174	28	515	581	818
9	758	862	1.287	19	1.398	1.773	3.767	29	362	390	584
10	661	750	1.207	20	1.154	1.393	2.104	30	558	639	957
								31	592	676	1.087

4. Gráficas (Nacional e Internacional)

4.1 Por día de la semana (promedio)

N. únicos / Visitas (x 100)

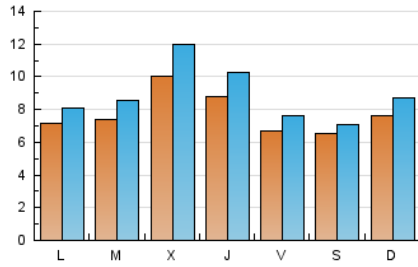

Páginas (x 100)

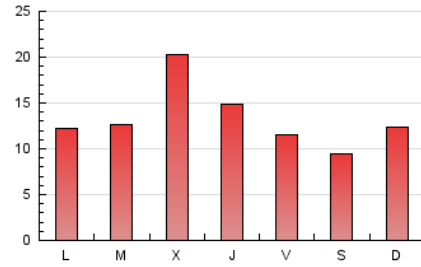

4.2 Por franja horaria (promedio)

Visitas_ (x 1000)

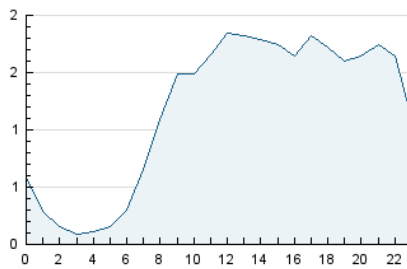

Páginas (x 1000)

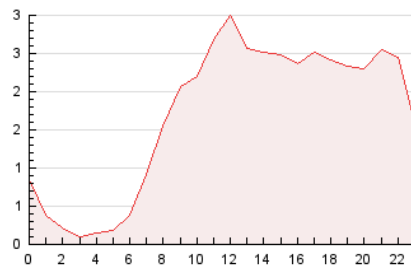

4.3 Por meses

N. únicos / Visitas (x 1000)

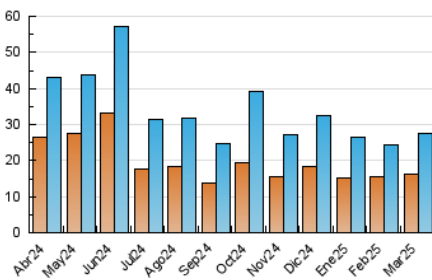

Páginas (x 1000)

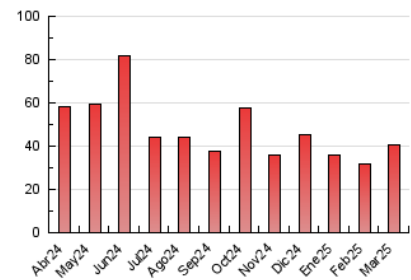



INFORMACION Y CONTROL DE PUBLICACIONES, S.A.

Velázquez, 46, 1º Drcha - Tel. 91 435 00 32 Fax 91 435 96 05 - 28001 - MADRID
Av. Diagonal 497, 5a planta - Tel 93 439 24 18 Fax 93 419 25 34 - 08029 - BARCELONA

Anexo - Tráfico Nacional

Título: CASTELLONBASE.COM
URL Primaria: https://castellonbase.com
Editor: Castellon Base, S.L.
Domicilio: Calle Pelallo nº6, Entlo. 2º
Ciudad: 12006 Castelló de la Plana
Teléfono:
Fax:
E-mail:
Clasificación: Noticias e Información
Sub-Clasificación: Noticias deportivas y actualidad



1. Cifras totales y promedios (Nacional)

MES - AÑO	NAVEGADORES UNICOS	VISITAS	PAGINAS
Marzo - 2025	15.688	27.201	40.108
PROMEDIO DIARIO	754	865	1.294
PROMEDIO LUNES-VIERNES	780	905	1.397
PROMEDIO SABADO-DOMINGO	698	779	1.078
PAGINAS / VISITAS	1,50		
DURACION MEDIA VISITAS	0:02:07		
TIEMPO INTERACCIÓN MEDIO	0:00:54		

2. Secciones (Nacional)

	PAGINAS	%
HOME	3.011	7.51 %
RESTO	37.097	92.49 %

3. Por día del mes (Nacional)

Día	N. únicos	Visitas	Páginas	Día	N. únicos	Visitas	Páginas	Día	N. únicos	Visitas	Páginas
1	1.457	1.535	1.816	11	871	985	1.414	21	686	801	1.299
2	1.117	1.289	1.757	12	906	1.065	1.658	22	426	492	719
3	1.045	1.179	1.614	13	895	1.025	1.523	23	515	569	782
4	750	874	1.245	14	784	891	1.323	24	417	474	734
5	1.108	1.311	1.749	15	543	597	843	25	581	692	1.106
6	1.002	1.155	1.573	16	831	958	1.349	26	545	610	875
7	638	715	1.090	17	806	904	1.412	27	406	464	693
8	441	487	714	18	709	790	1.168	28	499	564	795
9	747	851	1.276	19	1.385	1.758	3.743	29	351	379	572
10	643	730	1.182	20	1.129	1.363	2.068	30	554	635	951
								31	575	658	1.065

4. Gráficas (Nacional)

4.1 Por día de la semana (promedio)

N. únicos / Visitas (x 100)

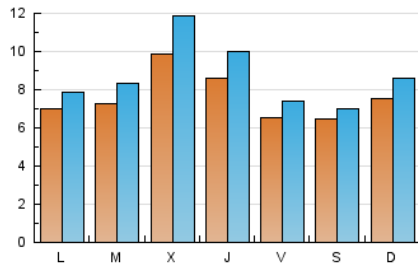

Páginas (x 100)

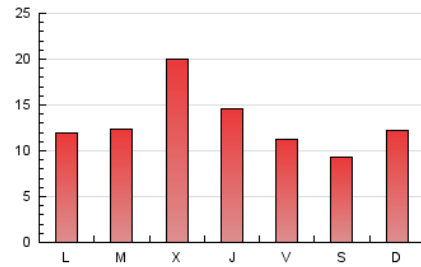

4.2 Por franja horaria (promedio)

Visitas_ (x 1000)

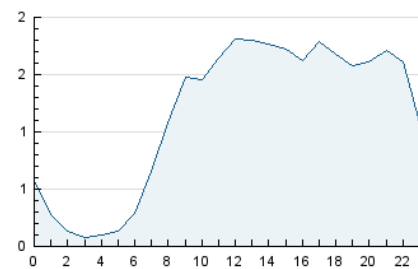

Páginas (x 1000)

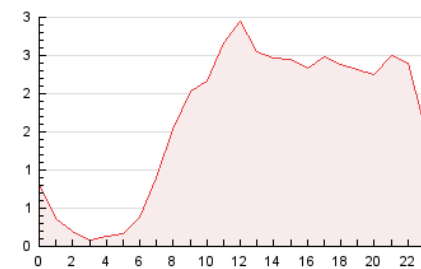

4.3 Por meses

N. únicos / Visitas (x 1000)

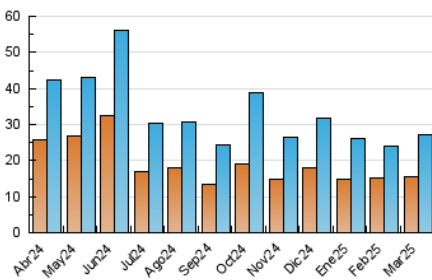

Páginas (x 1000)

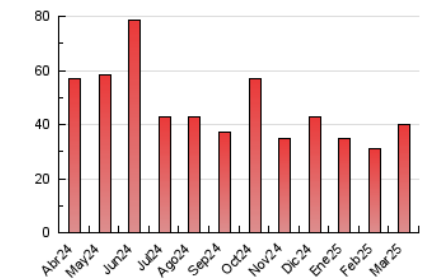

5. Observaciones

Este Medio Electrónico de Comunicación ha sido medido por la herramienta Google Analytics de Google (GA4).

6. Definiciones básicas (Para más información ver Normas Técnicas para el Control de los Medios Electrónicos de Comunicación)

Página Vista:

Conjunto de ficheros enviado a un usuario como resultado de una petición del mismo recibida por el servidor. Cuando la página está formada por varios marcos (frames), el conjunto de los mismos tendrá, a efectos de cómputo, la consideración de una página unitaria.

Visita:

Una secuencia ininterrumpida de páginas servidas a un usuario válido. Si dicho usuario no realiza peticiones de páginas en un periodo de tiempo (30 min) la siguiente petición constituirá el inicio de una nueva visita.

Navegador Único:

Total de combinaciones únicas de una dirección IP y un identificador adicional. Los medios pueden utilizar cookies o el Identificador de Alta de registro.

Duración Página Vista:

Tiempo acumulado en segundos de todas las páginas vistas (en visitas de dos o más páginas vistas), dividido por el número total de páginas vistas.

Duración Visita:

Tiempo en segundos de todas las visitas de dos o más páginas vistas, dividido por el número total de visitas de dos o más páginas vistas.

Tráfico nacional:

Audiencia/difusión correspondiente a España medida en base a los datos de las direcciones IP registradas por el sistema de medición.

7. Opinión

De OJDinteractiva, la división de INFORMACIÓN Y CONTROL DE PUBLICACIONES S.A.:

Hemos examinado la información facilitada por el editor del medio electrónico para el periodo que comprende la presente certificación.

Nuestro examen se ha realizado de acuerdo con las normas y procedimientos establecidos en las Normas Técnicas para el Control de los Medios Electrónicos de Comunicación.

En nuestra opinión, la presente acta presenta razonablemente la difusión/audiencia registrada por este medio electrónico.

ADVERTENCIA:

El trabajo de OJDinteractiva, la división de INFORMACIÓN Y CONTROL DE PUBLICACIONES S.A (INTROL) se limita a la realización de pruebas para la revisión de los datos de recuento suministrados por el editor con la finalidad de expresar una opinión sobre la razonabilidad de dichos datos de acuerdo con las Normas Técnicas para el control de los MEC.

Por tanto, INTROL no acepta responsabilidad alguna por las inexactitudes o errores que puedan existir en los datos de recuento. Tampoco acepta ninguna responsabilidad por la falsedad en los datos de recuento recibidos del editor, ni por otros datos de medición que no están incluidos en el análisis.

Abril - 2025

OJDinteractiva