



INFORMACION Y CONTROL DE PUBLICACIONES, S.A.

Velázquez, 46, 1º Drcha - Tel. 91 435 00 32 Fax 91 435 96 05 - 28001 - MADRID
Av. Diagonal 497, 5a planta - Tel 93 439 24 18 Fax 93 419 25 34 - 08029 - BARCELONA

Título: CASTELLONBASE.COM
URL Primaria: https://castellonbase.com
Editor: Castellon Base, S.L.
Domicilio: Calle Pelallo nº6, Entlo. 2º
Ciudad: 12006 Castelló de la Plana
Teléfono:
Fax:
E-mail:
Clasificación: Noticias e Información
Sub-Clasificación: Noticias deportivas y actualidad



1. Cifras totales y promedios (Nacional e Internacional)

MES - AÑO	NAVEGADORES UNICOS	VISITAS	PAGINAS
Abril - 2024	26.315	43.235	58.128
PROMEDIO DIARIO	1.273	1.441	1.938
PROMEDIO LUNES-VIERNES	1.278	1.454	1.952
PROMEDIO SABADO-DOMINGO	1.261	1.406	1.899
PAGINAS / VISITAS	1,34		
DURACION MEDIA VISITAS	0:01:54		
TIEMPO INTERACCIÓN MEDIO	0:01:06		

2. Secciones (Nacional e Internacional)

	PAGINAS	%
HOME	2.287	3.93 %
RESTO	55.841	96.07 %

3. Por día del mes (Nacional e Internacional)

Día	N. únicos	Visitas	Páginas	Día	N. únicos	Visitas	Páginas	Día	N. únicos	Visitas	Páginas
1	1.116	1.242	1.728	11	1.668	1.932	2.493	21	1.096	1.217	1.645
2	975	1.095	1.572	12	1.611	1.843	2.294	22	1.200	1.376	1.951
3	1.154	1.295	1.759	13	1.375	1.527	1.903	23	1.175	1.301	1.780
4	1.384	1.576	1.979	14	1.304	1.423	1.851	24	1.098	1.229	1.585
5	1.192	1.329	1.644	15	1.450	1.681	2.235	25	1.035	1.152	1.526
6	903	998	1.275	16	1.582	1.798	2.521	26	1.295	1.398	1.784
7	1.357	1.578	2.342	17	1.064	1.190	1.511	27	1.269	1.403	1.939
8	1.536	1.816	2.661	18	928	1.045	1.388	28	1.929	2.136	2.919
9	1.546	1.831	2.408	19	849	987	1.325	29	1.796	2.082	2.871
10	1.328	1.522	2.021	20	853	965	1.317	30	1.135	1.268	1.901

4. Gráficas (Nacional e Internacional)

4.1 Por día de la semana (promedio)

N. únicos / Visitas (x 100)

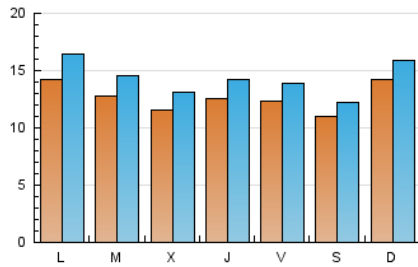

Páginas (x 100)

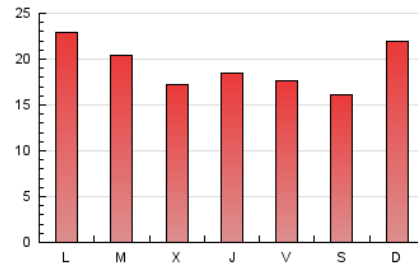

4.2 Por franja horaria (promedio)

Visitas_ (x 1000)



Páginas (x 1000)

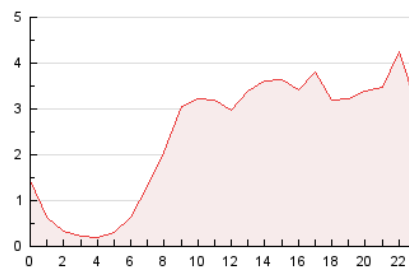

4.3 Por meses

N. únicos / Visitas (x 1000)

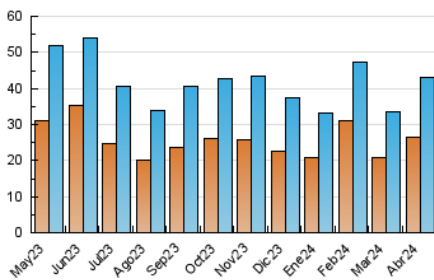

Páginas (x 1000)

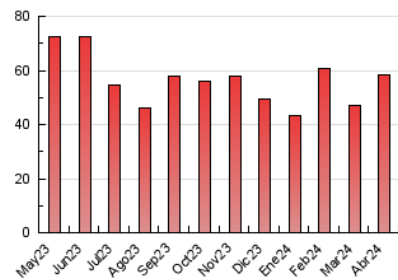



INFORMACION Y CONTROL DE PUBLICACIONES, S.A.

Velázquez, 46, 1º Drcha - Tel. 91 435 00 32 Fax 91 435 96 05 - 28001 - MADRID
Av. Diagonal 497, 5a planta - Tel 93 439 24 18 Fax 93 419 25 34 - 08029 - BARCELONA

Anexo - Tráfico Nacional

Título: CASTELLONBASE.COM
URL Primaria: https://castellonbase.com
Editor: Castellon Base, S.L.
Domicilio: Calle Pelallo nº6, Entlo. 2º
Ciudad: 12006 Castelló de la Plana
Teléfono:
Fax:
E-mail:
Clasificación: Noticias e Información
Sub-Clasificación: Noticias deportivas y actualidad



1. Cifras totales y promedios (Nacional)

MES - AÑO	NAVEGADORES UNICOS	VISITAS	PAGINAS
Abril - 2024	25.591	42.293	56.929
PROMEDIO DIARIO	1.245	1.410	1.898
PROMEDIO LUNES-VIERNES	1.248	1.420	1.909
PROMEDIO SABADO-DOMINGO	1.238	1.382	1.866
PAGINAS / VISITAS	1,35		
DURACION MEDIA VISITAS	0:01:54		
TIEMPO INTERACCIÓN MEDIO	0:01:06		

2. Secciones (Nacional)

	PAGINAS	%
HOME	2.252	3.96 %
RESTO	54.677	96.04 %

3. Por día del mes (Nacional)

Día	N. únicos	Visitas	Páginas	Día	N. únicos	Visitas	Páginas	Día	N. únicos	Visitas	Páginas
1	1.091	1.215	1.698	11	1.648	1.911	2.464	21	1.064	1.182	1.601
2	949	1.063	1.525	12	1.588	1.816	2.261	22	1.164	1.331	1.895
3	1.116	1.248	1.691	13	1.361	1.513	1.887	23	1.148	1.271	1.744
4	1.368	1.556	1.957	14	1.285	1.401	1.823	24	1.069	1.194	1.545
5	1.166	1.300	1.614	15	1.407	1.636	2.188	25	1.010	1.126	1.488
6	885	983	1.255	16	1.544	1.758	2.463	26	1.255	1.355	1.732
7	1.334	1.554	2.309	17	1.038	1.164	1.478	27	1.239	1.373	1.901
8	1.495	1.768	2.573	18	895	1.009	1.352	28	1.900	2.107	2.873
9	1.511	1.790	2.358	19	811	942	1.282	29	1.762	2.044	2.827
10	1.306	1.498	1.993	20	832	940	1.279	30	1.113	1.245	1.873

4. Gráficas (Nacional)

4.1 Por día de la semana (promedio)

N. únicos / Visitas (x 100)

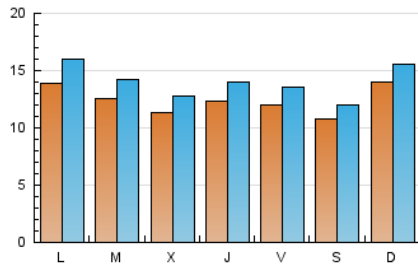

Páginas (x 100)

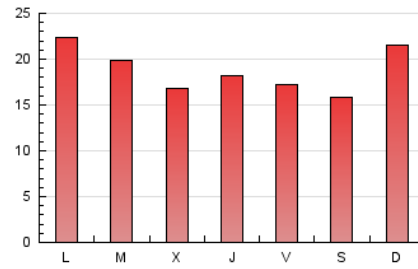

4.2 Por franja horaria (promedio)

Visitas_ (x 1000)

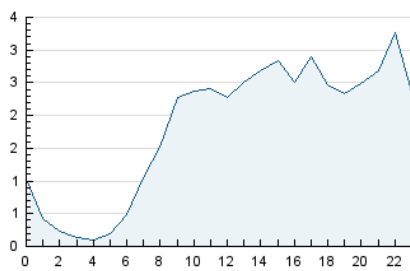

Páginas (x 1000)

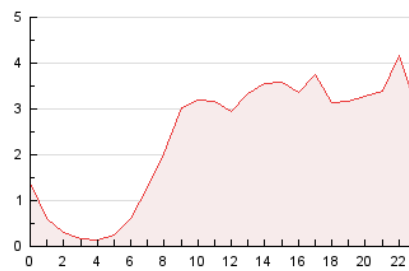

4.3 Por meses

N. únicos / Visitas (x 1000)

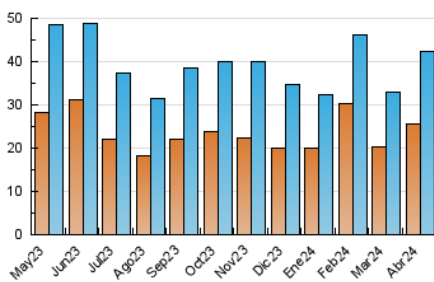

Páginas (x 1000)

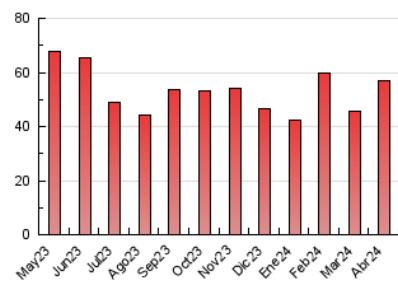

5. Observaciones

Este Medio Electrónico de Comunicación ha sido medido por la herramienta Google Analytics de Google (GA4)

6. Definiciones básicas (Para más información ver Normas Técnicas para el Control de los Medios Electrónicos de Comunicación)

Página Vista:

Conjunto de ficheros enviado a un usuario como resultado de una petición del mismo recibida por el servidor. Cuando la página está formada por varios marcos (frames), el conjunto de los mismos tendrá, a efectos de cómputo, la consideración de una página unitaria.

Visita:

Una secuencia ininterrumpida de páginas servidas a un usuario válido. Si dicho usuario no realiza peticiones de páginas en un periodo de tiempo (30 min) la siguiente petición constituirá el inicio de una nueva visita.

Navegador Único:

Total de combinaciones únicas de una dirección IP y un identificador adicional. Los medios pueden utilizar cookies o el Identificador de Alta de registro.

Duración Página Vista:

Tiempo acumulado en segundos de todas las páginas vistas (en visitas de dos o más páginas vistas), dividido por el número total de páginas vistas.

Duración Visita:

Tiempo en segundos de todas las visitas de dos o más páginas vistas, dividido por el número total de visitas de dos o más páginas vistas.

Tráfico nacional:

Audiencia/difusión correspondiente a España medida en base a los datos de las direcciones IP registradas por el sistema de medición.

7. Opinión

De OJDinteractiva, la división de INFORMACIÓN Y CONTROL DE PUBLICACIONES S.A.:

Hemos examinado la información facilitada por el editor del medio electrónico para el periodo que comprende la presente certificación.

Nuestro examen se ha realizado de acuerdo con las normas y procedimientos establecidos en las Normas Técnicas para el Control de los Medios Electrónicos de Comunicación.

En nuestra opinión, la presente acta presenta razonablemente la difusión/audiencia registrada por este medio electrónico.

ADVERTENCIA:

El trabajo de OJDinteractiva, la división de INFORMACIÓN Y CONTROL DE PUBLICACIONES S.A (INTROL) se limita a la realización de pruebas para la revisión de los datos de recuento suministrados por el editor con la finalidad de expresar una opinión sobre la razonabilidad de dichos datos de acuerdo con las Normas Técnicas para el control de los MEC.

Por tanto, INTROL no acepta responsabilidad alguna por las inexactitudes o errores que puedan existir en los datos de recuento. Tampoco acepta ninguna responsabilidad por la falsedad en los datos de recuento recibidos del editor, ni por otros datos de medición que no están incluidos en el análisis.

Mayo - 2024

OJDinteractiva