



INFORMACION Y CONTROL DE PUBLICACIONES, S.A.

Velázquez, 46, 1º Drcha - Tel. 91 435 00 32 Fax 91 435 96 05 - 28001 - MADRID
Av. Diagonal 497, 5a planta - Tel 93 439 24 18 Fax 93 419 25 34 - 08029 - BARCELONA

Título: CASTELLONBASE.COM
URL Primaria: https://castellonbase.com
Editor: Castellon Base, S.L.
Domicilio: Calle Pelallo nº6, Entlo. 2º
Ciudad: 12006 Castelló de la Plana
Teléfono:
Fax:
E-mail:
Clasificación: Noticias e Información
Sub-Clasificación: Noticias deportivas y actualidad



1. Cifras totales y promedios (Nacional e Internacional)

MES - AÑO	NAVEGADORES UNICOS	VISITAS	PAGINAS
Julio - 2024	17.815	31.321	44.240
PROMEDIO DIARIO	899	1.010	1.427
PROMEDIO LUNES-VIERNES	930	1.046	1.487
PROMEDIO SABADO-DOMINGO	811	908	1.254
PAGINAS / VISITAS	1,41		
DURACION MEDIA VISITAS	0:01:55		
TIEMPO INTERACCIÓN MEDIO	0:01:07		

2. Secciones (Nacional e Internacional)

	PAGINAS	%
HOME	2.629	5.94 %
RESTO	41.611	94.06 %

3. Por día del mes (Nacional e Internacional)

Día	N. únicos	Visitas	Páginas	Día	N. únicos	Visitas	Páginas	Día	N. únicos	Visitas	Páginas
1	1.083	1.229	1.734	11	662	735	1.068	21	1.040	1.183	1.742
2	1.179	1.333	1.947	12	601	660	895	22	1.099	1.278	1.931
3	1.172	1.390	2.008	13	797	888	1.228	23	1.097	1.262	2.000
4	973	1.097	1.591	14	970	1.051	1.421	24	1.050	1.206	1.673
5	702	769	1.061	15	971	1.084	1.451	25	812	888	1.369
6	690	745	1.000	16	1.015	1.112	1.551	26	765	875	1.217
7	666	726	965	17	857	958	1.383	27	753	870	1.198
8	980	1.073	1.488	18	853	962	1.436	28	868	1.023	1.378
9	888	993	1.325	19	753	817	1.139	29	929	1.066	1.550
10	620	673	976	20	701	777	1.098	30	1.010	1.130	1.507
								31	1.325	1.468	1.910

4. Gráficas (Nacional e Internacional)

4.1 Por día de la semana (promedio)

N. únicos / Visitas (x 100)

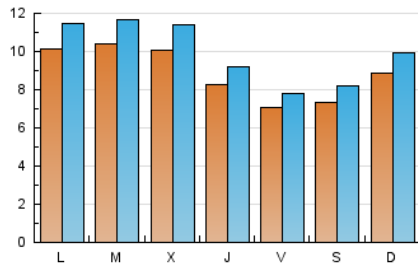

Páginas (x 100)

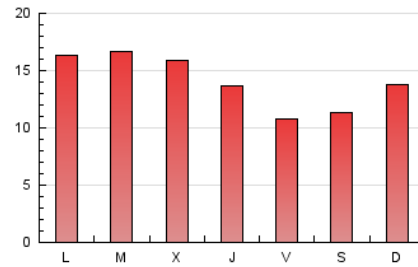

4.2 Por franja horaria (promedio)

Visitas_ (x 1000)



Páginas (x 1000)

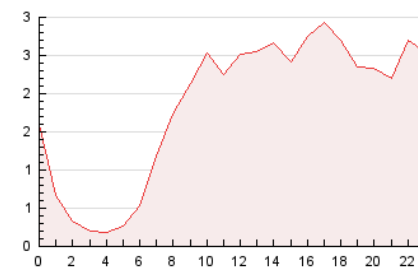

4.3 Por meses

N. únicos / Visitas (x 1000)

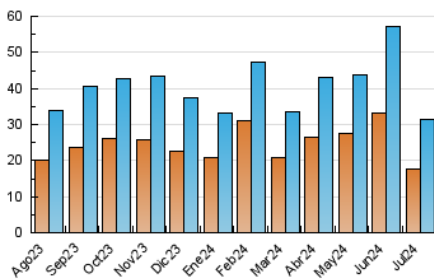

Páginas (x 1000)

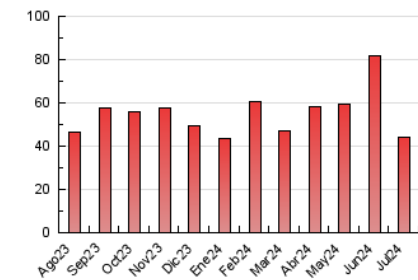



INFORMACION Y CONTROL DE PUBLICACIONES, S.A.

Velázquez, 46, 1ª Drcha - Tel. 91 435 00 32 Fax 91 435 96 05 - 28001 - MADRID
Av. Diagonal 497, 5a planta - Tel 93 439 24 18 Fax 93 419 25 34 - 08029 - BARCELONA

Anexo - Tráfico Nacional

Título: CASTELLONBASE.COM
URL Primaria: https://castellonbase.com
Editor: Castellon Base, S.L.
Domicilio: Calle Pelallo nº6, Entlo. 2º
Ciudad: 12006 Castelló de la Plana
Teléfono:
Fax:
E-mail:
Clasificación: Noticias e Información
Sub-Clasificación: Noticias deportivas y actualidad



1. Cifras totales y promedios (Nacional)

MES - AÑO	NAVEGADORES UNICOS	VISITAS	PAGINAS
Julio - 2024	17.007	30.274	42.795
PROMEDIO DIARIO	869	977	1.380
PROMEDIO LUNES-VIERNES	899	1.011	1.439
PROMEDIO SABADO-DOMINGO	782	877	1.213
PAGINAS / VISITAS	1,41		
DURACION MEDIA VISITAS	0:01:55		
TIEMPO INTERACCIÓN MEDIO	0:01:08		

2. Secciones (Nacional)

	PAGINAS	%
HOME	2.557	5.97 %
RESTO	40.238	94.03 %

3. Por día del mes (Nacional)

Día	N. únicos	Visitas	Páginas	Día	N. únicos	Visitas	Páginas	Día	N. únicos	Visitas	Páginas
1	1.062	1.209	1.710	11	634	705	1.021	21	1.002	1.145	1.688
2	1.154	1.304	1.916	12	567	624	852	22	1.052	1.226	1.864
3	1.140	1.359	1.968	13	767	849	1.172	23	1.048	1.204	1.829
4	947	1.068	1.563	14	952	1.031	1.392	24	1.010	1.163	1.604
5	683	748	1.038	15	948	1.061	1.420	25	786	861	1.284
6	662	716	969	16	988	1.083	1.510	26	734	837	1.169
7	641	698	930	17	822	916	1.333	27	713	823	1.141
8	950	1.041	1.452	18	823	926	1.399	28	843	997	1.345
9	853	955	1.285	19	717	777	1.092	29	898	1.033	1.515
10	591	644	941	20	677	753	1.066	30	976	1.091	1.466
								31	1.286	1.427	1.861

4. Gráficas (Nacional)

4.1 Por día de la semana (promedio)

N. únicos / Visitas (x 100)

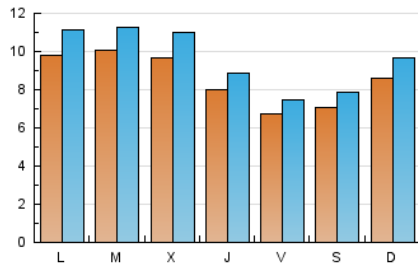

Páginas (x 100)

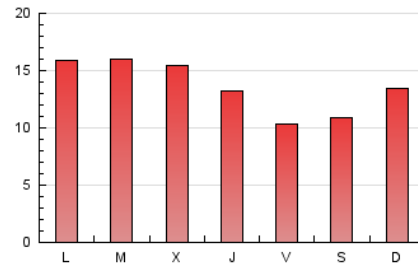

4.2 Por franja horaria (promedio)

Visitas_ (x 1000)

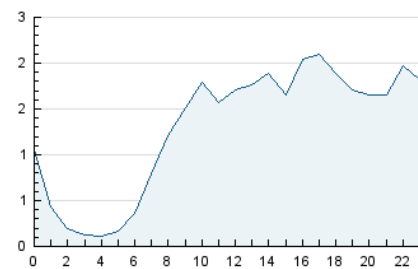

Páginas (x 1000)

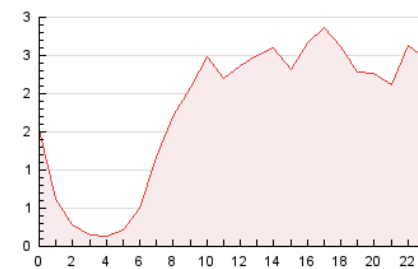

4.3 Por meses

N. únicos / Visitas (x 1000)

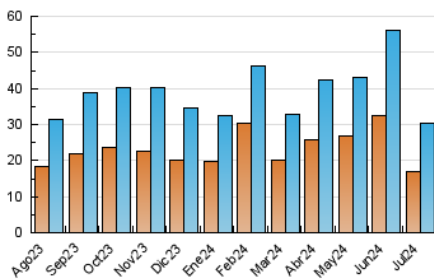

Páginas (x 1000)

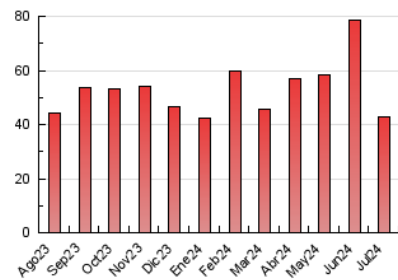

5. Observaciones

Este Medio Electrónico de Comunicación ha sido medido por la herramienta Google Analytics de Google (GA4)

6. Definiciones básicas (Para más información ver Normas Técnicas para el Control de los Medios Electrónicos de Comunicación)

Página Vista:

Conjunto de ficheros enviado a un usuario como resultado de una petición del mismo recibida por el servidor. Cuando la página está formada por varios marcos (frames), el conjunto de los mismos tendrá, a efectos de cómputo, la consideración de una página unitaria.

Visita:

Una secuencia ininterrumpida de páginas servidas a un usuario válido. Si dicho usuario no realiza peticiones de páginas en un periodo de tiempo (30 min) la siguiente petición constituirá el inicio de una nueva visita.

Navegador Único:

Total de combinaciones únicas de una dirección IP y un identificador adicional. Los medios pueden utilizar cookies o el Identificador de Alta de registro.

Duración Página Vista:

Tiempo acumulado en segundos de todas las páginas vistas (en visitas de dos o más páginas vistas), dividido por el número total de páginas vistas.

Duración Visita:

Tiempo en segundos de todas las visitas de dos o más páginas vistas, dividido por el número total de visitas de dos o más páginas vistas.

Tráfico nacional:

Audiencia/difusión correspondiente a España medida en base a los datos de las direcciones IP registradas por el sistema de medición.

7. Opinión

De OJDinteractiva, la división de INFORMACIÓN Y CONTROL DE PUBLICACIONES S.A.:

Hemos examinado la información facilitada por el editor del medio electrónico para el periodo que comprende la presente certificación.

Nuestro examen se ha realizado de acuerdo con las normas y procedimientos establecidos en las Normas Técnicas para el Control de los Medios Electrónicos de Comunicación.

En nuestra opinión, la presente acta presenta razonablemente la difusión/audiencia registrada por este medio electrónico.

ADVERTENCIA:

El trabajo de OJDinteractiva, la división de INFORMACIÓN Y CONTROL DE PUBLICACIONES S.A (INTROL) se limita a la realización de pruebas para la revisión de los datos de recuento suministrados por el editor con la finalidad de expresar una opinión sobre la razonabilidad de dichos datos de acuerdo con las Normas Técnicas para el control de los MEC.

Por tanto, INTROL no acepta responsabilidad alguna por las inexactitudes o errores que puedan existir en los datos de recuento. Tampoco acepta ninguna responsabilidad por la falsedad en los datos de recuento recibidos del editor, ni por otros datos de medición que no están incluidos en el análisis.

Agosto - 2024

OJDinteractiva