



INFORMACION Y CONTROL DE PUBLICACIONES, S.A.

Velázquez, 46, 1º Drcha - Tel. 91 435 00 32 Fax 91 435 96 05 - 28001 - MADRID
Av. Diagonal 497, 5a planta - Tel 93 439 24 18 Fax 93 419 25 34 - 08029 - BARCELONA

Título: CASTELLONBASE.COM
URL Primaria: https://castellonbase.com
Editor: Castellon Base, S.L.
Domicilio: Calle Pelallo nº6, Entlo. 2º
Ciudad: 12006 Castelló de la Plana
Teléfono:
Fax:
E-mail:
Clasificación: Noticias e Información
Sub-Clasificación: Noticias deportivas y actualidad



1. Cifras totales y promedios (Nacional e Internacional)

MES - AÑO	NAVEGADORES UNICOS	VISITAS	PAGINAS
Noviembre - 2023	25.619	43.441	57.819
PROMEDIO DIARIO	1.277	1.448	1.927
PROMEDIO LUNES-VIERNES	1.276	1.449	1.938
PROMEDIO SABADO-DOMINGO	1.280	1.446	1.897
PAGINAS / VISITAS	1,33		
DURACION MEDIA VISITAS	0:01:45		
TIEMPO INTERACCIÓN MEDIO	0:01:03		

2. Secciones (Nacional e Internacional)

	PAGINAS	%
HOME	2.976	5.15 %
RESTO	54.843	94.85 %

3. Por día del mes (Nacional e Internacional)

Día	N. únicos	Visitas	Páginas	Día	N. únicos	Visitas	Páginas	Día	N. únicos	Visitas	Páginas
1	1.654	1.856	2.340	11	1.104	1.208	1.477	21	1.455	1.742	2.602
2	1.288	1.414	1.843	12	1.536	1.708	2.052	22	1.431	1.633	2.175
3	1.243	1.410	1.645	13	1.447	1.613	2.098	23	1.631	1.789	2.378
4	1.223	1.323	1.721	14	1.315	1.522	1.977	24	1.140	1.250	1.521
5	1.385	1.541	1.953	15	1.542	1.732	2.090	25	910	1.004	1.277
6	896	1.010	1.439	16	1.856	2.187	2.669	26	1.139	1.315	1.748
7	957	1.072	1.394	17	1.393	1.551	1.944	27	1.323	1.538	2.231
8	748	807	1.046	18	1.442	1.643	2.222	28	1.238	1.443	1.943
9	1.001	1.098	2.044	19	1.498	1.829	2.726	29	983	1.116	1.513
10	922	951	1.358	20	1.762	2.171	3.166	30	854	965	1.227

4. Gráficas (Nacional e Internacional)

4.1 Por día de la semana (promedio)

N. únicos / Visitas (x 100)

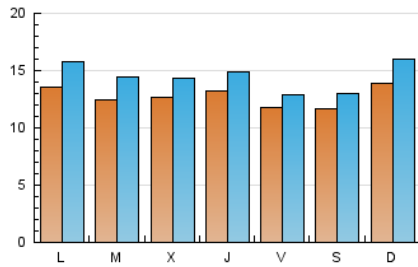

Páginas (x 100)

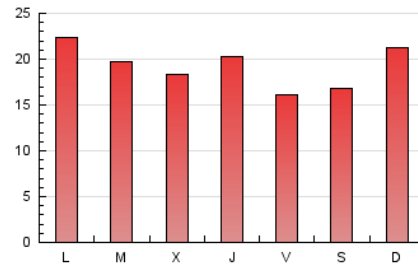

4.2 Por franja horaria (promedio)

Visitas_ (x 1000)

Páginas (x 1000)

4.3 Por meses

N. únicos / Visitas (x 1000)

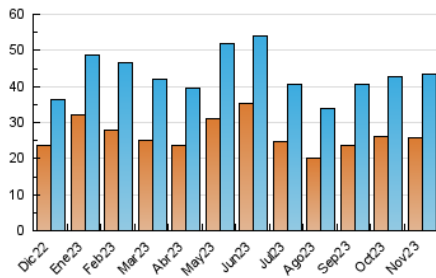

Páginas (x 1000)

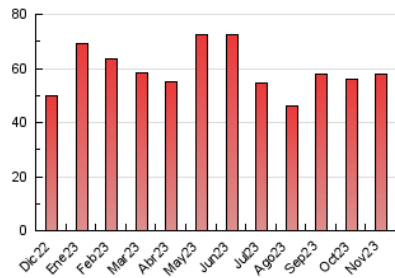



INFORMACION Y CONTROL DE PUBLICACIONES, S.A.

Velázquez, 46, 1º Drcha - Tel. 91 435 00 32 Fax 91 435 96 05 - 28001 - MADRID
Av. Diagonal 497, 5a planta - Tel 93 439 24 18 Fax 93 419 25 34 - 08029 - BARCELONA

Anexo - Tráfico Nacional

Título: CASTELLONBASE.COM
URL Primaria: https://castellonbase.com
Editor: Castellon Base, S.L.
Domicilio: Calle Pelallo nº6, Entlo. 2º
Ciudad: 12006 Castelló de la Plana
Teléfono:
Fax:
E-mail:
Clasificación: Noticias e Información
Sub-Clasificación: Noticias deportivas y actualidad



1. Cifras totales y promedios (Nacional)

MES - AÑO	NAVEGADORES UNICOS	VISITAS	PAGINAS
Noviembre - 2023	22.495	40.109	54.008
PROMEDIO DIARIO	1.164	1.337	1.800
PROMEDIO LUNES-VIERNES	1.156	1.332	1.797
PROMEDIO SABADO-DOMINGO	1.187	1.352	1.809
PAGINAS / VISITAS	1,35		
DURACION MEDIA VISITAS	0:01:51		
TIEMPO INTERACCIÓN MEDIO	0:01:06		

2. Secciones (Nacional)

	PAGINAS	%
HOME	2.690	4.98 %
RESTO	51.318	95.02 %

3. Por día del mes (Nacional)

Día	N. únicos	Visitas	Páginas	Día	N. únicos	Visitas	Páginas	Día	N. únicos	Visitas	Páginas
1	1.549	1.748	2.243	11	1.034	1.135	1.404	21	1.337	1.617	2.481
2	1.145	1.270	1.716	12	1.445	1.615	1.973	22	1.201	1.386	1.925
3	1.124	1.289	1.544	13	1.335	1.499	1.982	23	1.404	1.626	2.274
4	1.141	1.241	1.637	14	1.187	1.390	1.866	24	1.014	1.120	1.415
5	1.267	1.421	1.838	15	1.438	1.628	1.990	25	819	912	1.201
6	800	912	1.343	16	1.769	2.097	2.586	26	1.043	1.217	1.656
7	868	980	1.314	17	1.279	1.438	1.840	27	1.233	1.445	2.137
8	655	713	963	18	1.352	1.549	2.132	28	1.140	1.343	1.855
9	910	1.028	1.356	19	1.396	1.725	2.634	29	907	1.038	1.434
10	770	850	1.138	20	1.599	2.002	2.996	30	768	875	1.135

4. Gráficas (Nacional)

4.1 Por día de la semana (promedio)

N. únicos / Visitas (x 100)

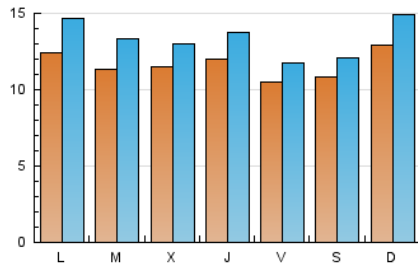

Páginas (x 100)

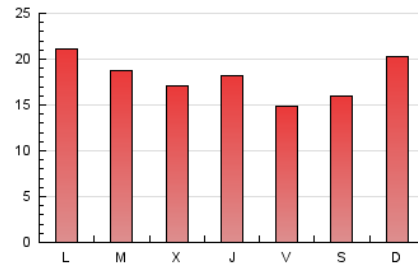

4.2 Por franja horaria (promedio)

Visitas_ (x 1000)

Páginas (x 1000)

4.3 Por meses

N. únicos / Visitas (x 1000)

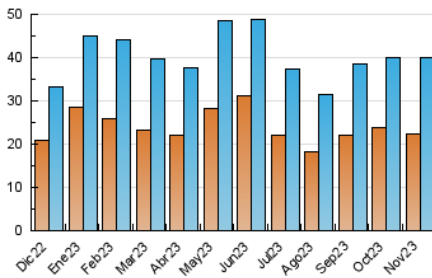

Páginas (x 1000)

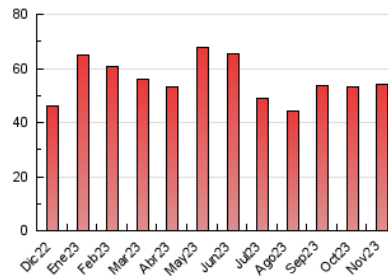

5. Observaciones

Este Medio Electrónico de Comunicación ha sido medido por la herramienta Google Analytics de Google (GA4)

6. Definiciones básicas (Para más información ver Normas Técnicas para el Control de los Medios Electrónicos de Comunicación)

Página Vista:

Conjunto de ficheros enviado a un usuario como resultado de una petición del mismo recibida por el servidor. Cuando la página está formada por varios marcos (frames), el conjunto de los mismos tendrá, a efectos de cómputo, la consideración de una página unitaria.

Visita:

Una secuencia ininterrumpida de páginas servidas a un usuario válido. Si dicho usuario no realiza peticiones de páginas en un periodo de tiempo (30 min) la siguiente petición constituirá el inicio de una nueva visita.

Navegador Único:

Total de combinaciones únicas de una dirección IP y un identificador adicional. Los medios pueden utilizar cookies o el Identificador de Alta de registro.

Duración Página Vista:

Tiempo acumulado en segundos de todas las páginas vistas (en visitas de dos o más páginas vistas), dividido por el número total de páginas vistas.

Duración Visita:

Tiempo en segundos de todas las visitas de dos o más páginas vistas, dividido por el número total de visitas de dos o más páginas vistas.

Tráfico nacional:

Audiencia/difusión correspondiente a España medida en base a los datos de las direcciones IP registradas por el sistema de medición.

7. Opinión

De OJDinteractiva, la división de INFORMACIÓN Y CONTROL DE PUBLICACIONES S.A.:

Hemos examinado la información facilitada por el editor del medio electrónico para el periodo que comprende la presente certificación.

Nuestro examen se ha realizado de acuerdo con las normas y procedimientos establecidos en las Normas Técnicas para el Control de los Medios Electrónicos de Comunicación.

En nuestra opinión, la presente acta presenta razonablemente la difusión/audiencia registrada por este medio electrónico.

ADVERTENCIA:

El trabajo de OJDinteractiva, la división de INFORMACIÓN Y CONTROL DE PUBLICACIONES S.A (INTROL) se limita a la realización de pruebas para la revisión de los datos de recuento suministrados por el editor con la finalidad de expresar una opinión sobre la razonabilidad de dichos datos de acuerdo con las Normas Técnicas para el control de los MEC.

Por tanto, INTROL no acepta responsabilidad alguna por las inexactitudes o errores que puedan existir en los datos de recuento. Tampoco acepta ninguna responsabilidad por la falsedad en los datos de recuento recibidos del editor, ni por otros datos de medición que no están incluidos en el análisis.

Diciembre - 2023

OJDinteractiva