



INFORMACION Y CONTROL DE PUBLICACIONES, S.A.

Velázquez, 46, 1º Drcha - Tel. 91 435 00 32 Fax 91 435 96 05 - 28001 - MADRID
Av. Diagonal 497, 5a planta - Tel 93 439 24 18 Fax 93 419 25 34 - 08029 - BARCELONA

Título: VALENCIABASE.COM
URL Primaria: https://valenciabase.com/
Editor: Valencia Base Cantera y Desarrollo, S.L.
Domicilio: Calle Pintor Castell nº 2 -1º
Ciudad: 12560 Benicassim
Teléfono:
Fax:
E-mail:
Clasificación: Noticias e Información
Sub-Clasificación: Noticias deportivas y actualidad



1. Cifras totales y promedios (Nacional e Internacional)

MES - AÑO	NAVEGADORES UNICOS	VISITAS	PAGINAS
Enero - 2025	18.138	27.918	46.813
PROMEDIO DIARIO	794	915	1.510
PROMEDIO LUNES-VIERNES	815	943	1.569
PROMEDIO SABADO-DOMINGO	734	834	1.341
PAGINAS / VISITAS	1,65		
DURACION MEDIA VISITAS	0:02:16		
TIEMPO INTERACCIÓN MEDIO	0:01:09		

2. Secciones (Nacional e Internacional)

	PAGINAS	%
HOME	5.865	12.53 %
RESTO	40.948	87.47 %

3. Por día del mes (Nacional e Internacional)

Día	N. únicos	Visitas	Páginas	Día	N. únicos	Visitas	Páginas	Día	N. únicos	Visitas	Páginas
1	531	619	1.016	11	838	924	1.304	21	523	606	1.267
2	885	1.092	2.060	12	839	945	1.415	22	547	641	1.256
3	996	1.250	2.120	13	934	1.078	1.791	23	519	619	1.267
4	867	1.007	1.579	14	773	869	1.498	24	441	514	979
5	919	1.059	1.580	15	1.077	1.221	1.846	25	508	573	1.010
6	866	976	1.363	16	996	1.119	1.572	26	847	983	1.816
7	1.080	1.202	1.740	17	696	765	1.141	27	1.056	1.250	2.299
8	729	843	1.311	18	451	494	673	28	820	940	1.724
9	1.047	1.192	1.689	19	606	685	1.353	29	825	965	1.723
10	1.427	1.629	2.155	20	723	824	1.780	30	698	822	1.376
								31	562	653	1.110

4. Gráficas (Nacional e Internacional)

4.1 Por día de la semana (promedio)

N. únicos / Visitas (x 100)

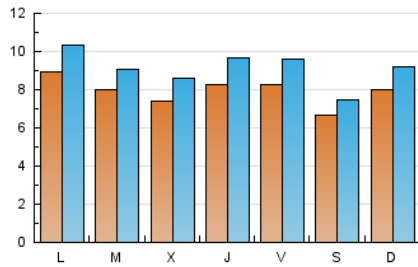

Páginas (x 100)

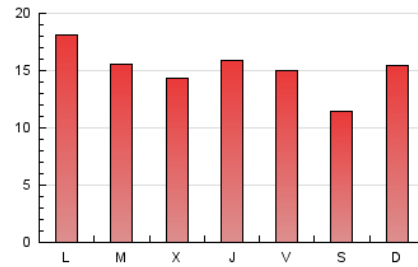

4.2 Por franja horaria (promedio)

Visitas_ (x 1000)

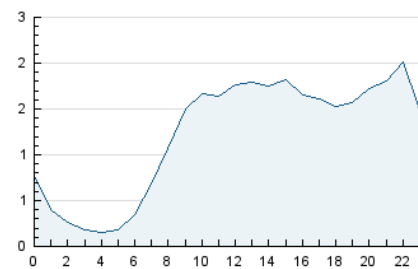

Páginas (x 1000)

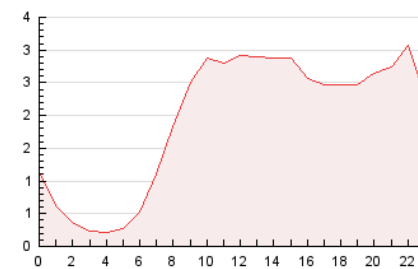

4.3 Por meses

N. únicos / Visitas (x 1000)

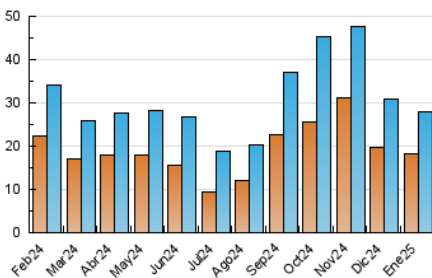

Páginas (x 1000)

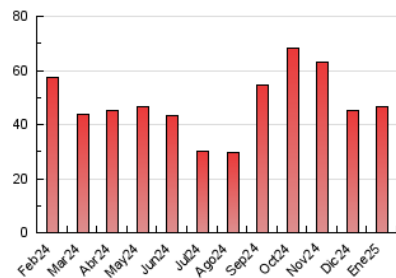



INFORMACION Y CONTROL DE PUBLICACIONES, S.A.

Velázquez, 46, 1º Drcha - Tel. 91 435 00 32 Fax 91 435 96 05 - 28001 - MADRID
Av. Diagonal 497, 5a planta - Tel 93 439 24 18 Fax 93 419 25 34 - 08029 - BARCELONA

Anexo - Tráfico Nacional

Título: VALENCIABASE.COM
URL Primaria: https://valenciabase.com/
Editor: Valencia Base Cantera y Desarrollo, S.L.
Domicilio: Calle Pintor Castell nº 2 -1º
Ciudad: 12560 Benicassim
Teléfono:
Fax:
E-mail:
Clasificación: Noticias e Información
Sub-Clasificación: Noticias deportivas y actualidad



1. Cifras totales y promedios (Nacional)

MES - AÑO	NAVEGADORES UNICOS	VISITAS	PAGINAS
Enero - 2025	15.852	25.327	43.381
PROMEDIO DIARIO	717	832	1.399
PROMEDIO LUNES-VIERNES	732	854	1.449
PROMEDIO SABADO-DOMINGO	672	768	1.256
PAGINAS / VISITAS	1,68		
DURACION MEDIA VISITAS	0:02:17		
TIEMPO INTERACCIÓN MEDIO	0:01:14		

2. Secciones (Nacional)

	PAGINAS	%
HOME	5.662	13.05 %
RESTO	37.719	86.95 %

3. Por día del mes (Nacional)

Día	N. únicos	Visitas	Páginas	Día	N. únicos	Visitas	Páginas	Día	N. únicos	Visitas	Páginas
1	506	592	980	11	764	845	1.205	21	468	549	1.185
2	813	1.015	1.961	12	766	867	1.327	22	457	545	1.108
3	930	1.181	2.033	13	835	974	1.672	23	434	526	1.118
4	805	939	1.504	14	704	794	1.396	24	353	415	832
5	859	996	1.512	15	993	1.131	1.737	25	450	509	916
6	798	901	1.281	16	891	1.005	1.436	26	778	911	1.711
7	999	1.117	1.635	17	613	680	1.044	27	928	1.115	2.116
8	633	744	1.176	18	399	441	612	28	703	806	1.536
9	968	1.110	1.596	19	558	637	1.260	29	745	878	1.592
10	1.342	1.539	2.060	20	618	714	1.611	30	618	733	1.248
								31	484	568	981

4. Gráficas (Nacional)

4.1 Por día de la semana (promedio)

N. únicos / Visitas (x 100)

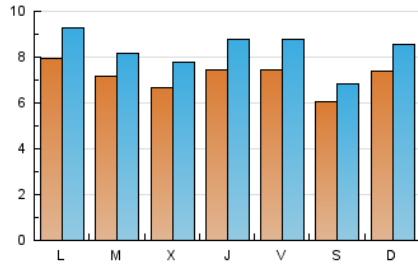

Páginas (x 100)

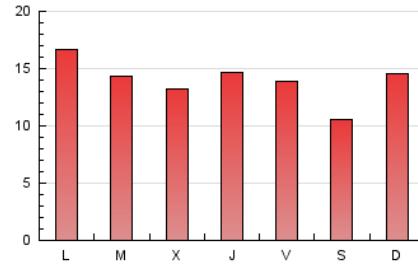

4.2 Por franja horaria (promedio)

Visitas_ (x 1000)

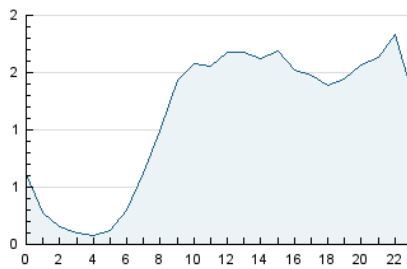

Páginas (x 1000)

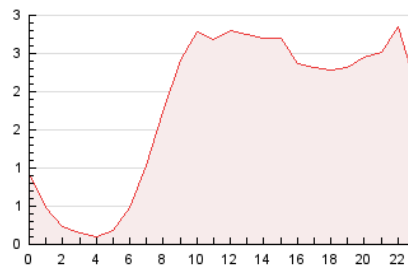

4.3 Por meses

N. únicos / Visitas (x 1000)

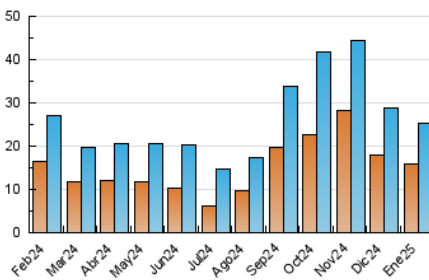

Páginas (x 1000)

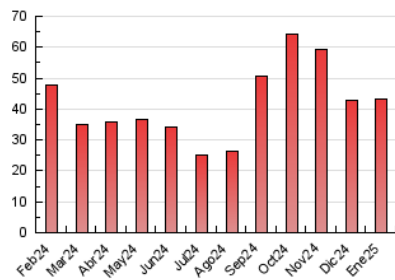

5. Observaciones

Este Medio Electrónico de Comunicación ha sido medido por la herramienta Google Analytics de Google (GA4).

6. Definiciones básicas (Para más información ver Normas Técnicas para el Control de los Medios Electrónicos de Comunicación)

Página Vista:

Conjunto de ficheros enviado a un usuario como resultado de una petición del mismo recibida por el servidor. Cuando la página está formada por varios marcos (frames), el conjunto de los mismos tendrá, a efectos de cómputo, la consideración de una página unitaria.

Visita:

Una secuencia ininterrumpida de páginas servidas a un usuario válido. Si dicho usuario no realiza peticiones de páginas en un periodo de tiempo (30 min) la siguiente petición constituirá el inicio de una nueva visita.

Navegador Único:

Total de combinaciones únicas de una dirección IP y un identificador adicional. Los medios pueden utilizar cookies o el Identificador de Alta de registro.

Duración Página Vista:

Tiempo acumulado en segundos de todas las páginas vistas (en visitas de dos o más páginas vistas), dividido por el número total de páginas vistas.

Duración Visita:

Tiempo en segundos de todas las visitas de dos o más páginas vistas, dividido por el número total de visitas de dos o más páginas vistas.

Tráfico nacional:

Audiencia/difusión correspondiente a España medida en base a los datos de las direcciones IP registradas por el sistema de medición.

7. Opinión

De OJDinteractiva, la división de INFORMACIÓN Y CONTROL DE PUBLICACIONES S.A.:

Hemos examinado la información facilitada por el editor del medio electrónico para el periodo que comprende la presente certificación.

Nuestro examen se ha realizado de acuerdo con las normas y procedimientos establecidos en las Normas Técnicas para el Control de los Medios Electrónicos de Comunicación.

En nuestra opinión, la presente acta presenta razonablemente la difusión/audiencia registrada por este medio electrónico.

ADVERTENCIA:

El trabajo de OJDinteractiva, la división de INFORMACIÓN Y CONTROL DE PUBLICACIONES S.A (INTROL) se limita a la realización de pruebas para la revisión de los datos de recuento suministrados por el editor con la finalidad de expresar una opinión sobre la razonabilidad de dichos datos de acuerdo con las Normas Técnicas para el control de los MEC.

Por tanto, INTROL no acepta responsabilidad alguna por las inexactitudes o errores que puedan existir en los datos de recuento. Tampoco acepta ninguna responsabilidad por la falsedad en los datos de recuento recibidos del editor, ni por otros datos de medición que no están incluidos en el análisis.

Febrero - 2025

OJDinteractiva