



INFORMACION Y CONTROL DE PUBLICACIONES, S.A.

Velázquez, 46, 1º Drcha - Tel. 91 435 00 32 Fax 91 435 96 05 - 28001 - MADRID
Av. Diagonal 497, 5a planta - Tel 93 439 24 18 Fax 93 419 25 34 - 08029 - BARCELONA

Título: VALENCIABASE.COM
URL Primaria: https://valenciabase.com/
Editor: Valencia Base Cantera y Desarrollo, S.L.
Domicilio: Calle Pintor Castell nº 2 -1º
Ciudad: 12560 Benicassim
Teléfono:
Fax:
E-mail:
Clasificación: Noticias e Información
Sub-Clasificación: Noticias deportivas y actualidad



1. Cifras totales y promedios (Nacional e Internacional)

MES - AÑO	NAVEGADORES UNICOS	VISITAS	PAGINAS
Diciembre - 2024	19.826	30.988	45.390
PROMEDIO DIARIO	885	1.000	1.464
PROMEDIO LUNES-VIERNES	913	1.032	1.522
PROMEDIO SABADO-DOMINGO	815	923	1.324
PAGINAS / VISITAS	1,46		
DURACION MEDIA VISITAS	0:02:05		
TIEMPO INTERACCIÓN MEDIO	0:01:13		

2. Secciones (Nacional e Internacional)

	PAGINAS	%
HOME	4.648	10.24 %
RESTO	40.742	89.76 %

3. Por día del mes (Nacional e Internacional)

Día	N. únicos	Visitas	Páginas	Día	N. únicos	Visitas	Páginas	Día	N. únicos	Visitas	Páginas
1	695	788	1.195	11	1.459	1.621	2.182	21	747	851	1.273
2	1.012	1.154	1.692	12	1.719	1.833	2.255	22	655	759	1.110
3	1.157	1.302	1.904	13	1.020	1.113	1.443	23	514	615	1.114
4	860	993	1.479	14	697	772	1.054	24	432	488	795
5	699	803	1.304	15	1.078	1.216	1.677	25	397	452	677
6	606	686	1.007	16	1.153	1.299	1.839	26	888	1.018	1.624
7	549	607	898	17	809	906	1.499	27	801	925	1.446
8	788	874	1.307	18	954	1.095	1.877	28	910	1.079	1.551
9	1.011	1.176	1.848	19	872	995	1.456	29	1.220	1.358	1.849
10	1.036	1.180	1.682	20	886	1.014	1.430	30	879	965	1.393
								31	920	1.068	1.530

4. Gráficas (Nacional e Internacional)

4.1 Por día de la semana (promedio)

N. únicos / Visitas (x 100)

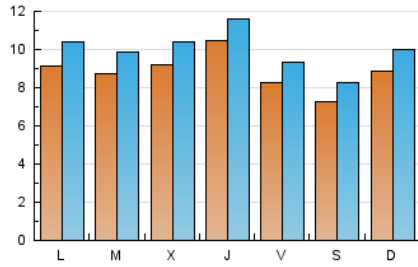

Páginas (x 100)

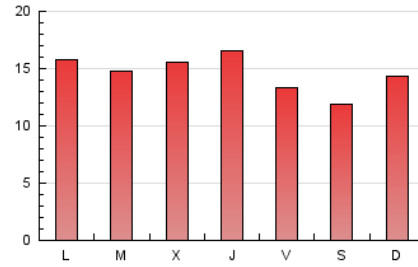

4.2 Por franja horaria (promedio)

Visitas_ (x 1000)



Páginas (x 1000)

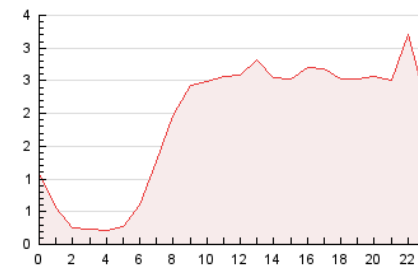

4.3 Por meses

N. únicos / Visitas (x 1000)

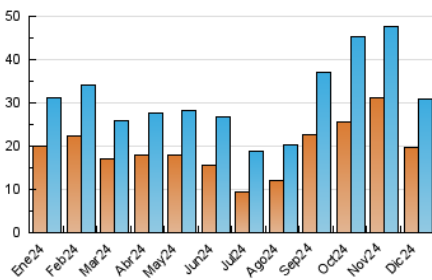

Páginas (x 1000)

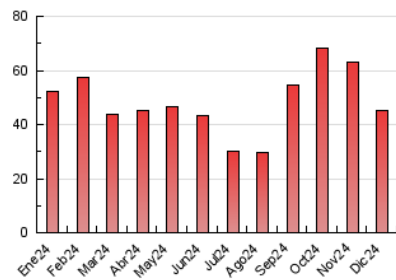



INFORMACION Y CONTROL DE PUBLICACIONES, S.A.

Velázquez, 46, 1º Drcha - Tel. 91 435 00 32 Fax 91 435 96 05 - 28001 - MADRID
Av. Diagonal 497, 5a planta - Tel 93 439 24 18 Fax 93 419 25 34 - 08029 - BARCELONA

Anexo - Tráfico Nacional

Título: VALENCIABASE.COM
URL Primaria: https://valenciabase.com/
Editor: Valencia Base Cantera y Desarrollo, S.L.
Domicilio: Calle Pintor Castell nº 2 -1º
Ciudad: 12560 Benicassim
Teléfono:
Fax:
E-mail:
Clasificación: Noticias e Información
Sub-Clasificación: Noticias deportivas y actualidad



1. Cifras totales y promedios (Nacional)

MES - AÑO	NAVEGADORES UNICOS	VISITAS	PAGINAS
Diciembre - 2024	17.807	28.773	42.849
PROMEDIO DIARIO	816	927	1.382
PROMEDIO LUNES-VIERNES	839	953	1.434
PROMEDIO SABADO-DOMINGO	760	864	1.256
PAGINAS / VISITAS	1,49		
DURACION MEDIA VISITAS	0:02:07		
TIEMPO INTERACCIÓN MEDIO	0:01:18		

2. Secciones (Nacional)

	PAGINAS	%
HOME	4.472	10.44 %
RESTO	38.377	89.56 %

3. Por día del mes (Nacional)

Día	N. únicos	Visitas	Páginas	Día	N. únicos	Visitas	Páginas	Día	N. únicos	Visitas	Páginas
1	637	727	1.134	11	1.380	1.533	2.088	21	710	812	1.225
2	911	1.044	1.571	12	1.632	1.738	2.151	22	597	697	1.032
3	1.058	1.195	1.791	13	946	1.036	1.361	23	469	568	1.059
4	779	903	1.378	14	647	719	997	24	384	439	730
5	606	701	1.178	15	999	1.133	1.589	25	367	422	639
6	529	602	913	16	1.053	1.195	1.728	26	838	967	1.566
7	502	557	811	17	746	843	1.431	27	753	875	1.392
8	735	820	1.246	18	868	1.006	1.787	28	861	1.027	1.493
9	919	1.079	1.733	19	793	911	1.359	29	1.155	1.284	1.776
10	933	1.068	1.567	20	807	930	1.327	30	817	898	1.319
								31	876	1.016	1.478

4. Gráficas (Nacional)

4.1 Por día de la semana (promedio)

N. únicos / Visitas (x 100)

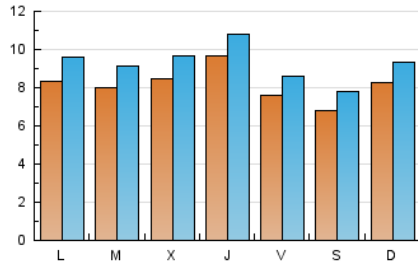

Páginas (x 100)

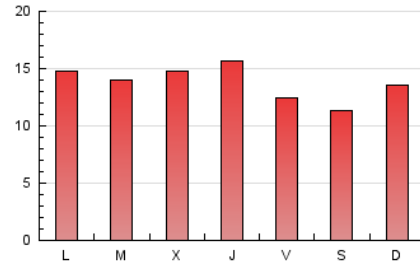

4.2 Por franja horaria (promedio)

Visitas_ (x 1000)

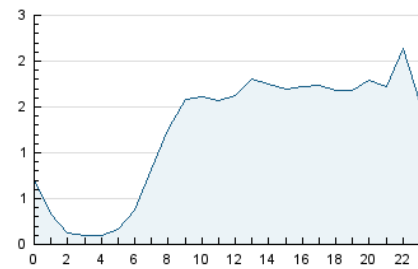

Páginas (x 1000)

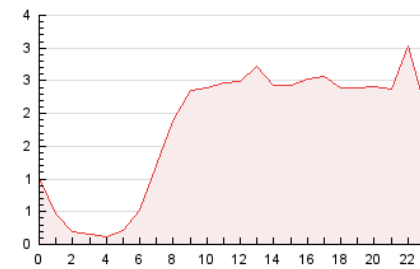

4.3 Por meses

N. únicos / Visitas (x 1000)

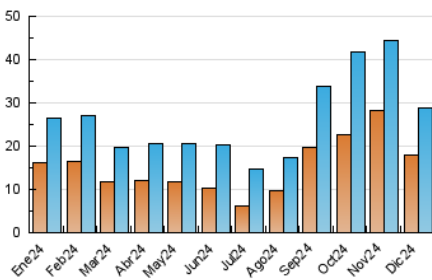

Páginas (x 1000)

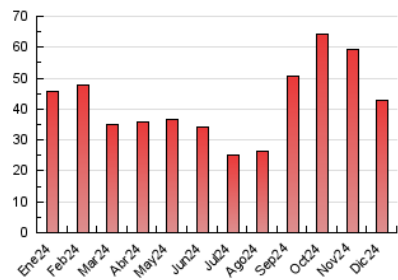

5. Observaciones

Este Medio Electrónico de Comunicación ha sido medido por la herramienta Google Analytics de Google (GA4).

6. Definiciones básicas (Para más información ver Normas Técnicas para el Control de los Medios Electrónicos de Comunicación)

Página Vista:

Conjunto de ficheros enviado a un usuario como resultado de una petición del mismo recibida por el servidor. Cuando la página está formada por varios marcos (frames), el conjunto de los mismos tendrá, a efectos de cómputo, la consideración de una página unitaria.

Visita:

Una secuencia ininterrumpida de páginas servidas a un usuario válido. Si dicho usuario no realiza peticiones de páginas en un periodo de tiempo (30 min) la siguiente petición constituirá el inicio de una nueva visita.

Navegador Único:

Total de combinaciones únicas de una dirección IP y un identificador adicional. Los medios pueden utilizar cookies o el Identificador de Alta de registro.

Duración Página Vista:

Tiempo acumulado en segundos de todas las páginas vistas (en visitas de dos o más páginas vistas), dividido por el número total de páginas vistas.

Duración Visita:

Tiempo en segundos de todas las visitas de dos o más páginas vistas, dividido por el número total de visitas de dos o más páginas vistas.

Tráfico nacional:

Audiencia/difusión correspondiente a España medida en base a los datos de las direcciones IP registradas por el sistema de medición.

7. Opinión

De OJDinteractiva, la división de INFORMACIÓN Y CONTROL DE PUBLICACIONES S.A.:

Hemos examinado la información facilitada por el editor del medio electrónico para el periodo que comprende la presente certificación.

Nuestro examen se ha realizado de acuerdo con las normas y procedimientos establecidos en las Normas Técnicas para el Control de los Medios Electrónicos de Comunicación.

En nuestra opinión, la presente acta presenta razonablemente la difusión/audiencia registrada por este medio electrónico.

ADVERTENCIA:

El trabajo de OJDinteractiva, la división de INFORMACIÓN Y CONTROL DE PUBLICACIONES S.A (INTROL) se limita a la realización de pruebas para la revisión de los datos de recuento suministrados por el editor con la finalidad de expresar una opinión sobre la razonabilidad de dichos datos de acuerdo con las Normas Técnicas para el control de los MEC.

Por tanto, INTROL no acepta responsabilidad alguna por las inexactitudes o errores que puedan existir en los datos de recuento. Tampoco acepta ninguna responsabilidad por la falsedad en los datos de recuento recibidos del editor, ni por otros datos de medición que no están incluidos en el análisis.

- 2024

OJDinteractiva