



INFORMACION Y CONTROL DE PUBLICACIONES, S.A.

Velázquez, 46, 1º Drcha - Tel. 91 435 00 32 Fax 91 435 96 05 - 28001 - MADRID
Av. Diagonal 497, 5a planta - Tel 93 439 24 18 Fax 93 419 25 34 - 08029 - BARCELONA

Título: INTERCOMARCAL.COM
URL Primaria: https://www.intercomarcal.com
Editor: Consorcio de Televisión Comarcal, S.L.U.
Domicilio: C/San Pedro, nº 2-4
Ciudad: 03410 BIAR
Teléfono:
Fax:
E-mail:
Clasificación: Noticias e Información
Sub-Clasificación: Noticias globales y actualidad



1. Cifras totales y promedios (Nacional e Internacional)

MES - AÑO	NAVEGADORES UNICOS	VISITAS	PAGINAS
Mayo - 2024	13.643	26.493	68.861
PROMEDIO DIARIO	672	855	2.221
PROMEDIO LUNES-VIERNES	639	794	1.959
PROMEDIO SABADO-DOMINGO	768	1.030	2.975
PAGINAS / VISITAS	2,60		
DURACION MEDIA VISITAS	0:04:01		
TIEMPO INTERACCIÓN MEDIO	0:03:07		

2. Secciones (Nacional e Internacional)

	PAGINAS	%
HOME	15.955	23.17 %
RESTO	52.906	76.83 %

3. Por día del mes (Nacional e Internacional)

Día	N. únicos	Visitas	Páginas	Día	N. únicos	Visitas	Páginas	Día	N. únicos	Visitas	Páginas
1	634	772	1.729	11	1.108	1.465	4.554	21	742	910	2.198
2	497	598	1.335	12	1.378	1.803	5.235	22	634	779	1.826
3	597	714	1.493	13	1.040	1.334	3.029	23	597	705	1.473
4	464	574	1.517	14	710	847	2.216	24	511	623	1.655
5	388	494	1.325	15	492	586	1.633	25	431	535	1.366
6	440	573	1.576	16	735	909	2.340	26	430	548	1.561
7	528	637	1.612	17	598	805	2.167	27	754	942	2.136
8	653	793	1.747	18	922	1.314	4.147	28	607	762	1.940
9	699	863	2.121	19	1.022	1.506	4.096	29	499	597	1.491
10	819	1.122	3.754	20	926	1.221	3.124	30	412	492	1.103
								31	577	670	1.362

4. Gráficas (Nacional e Internacional)

4.1 Por día de la semana (promedio)

N. únicos / Visitas (x 100)

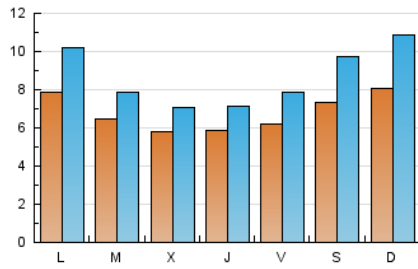

Páginas (x 100)

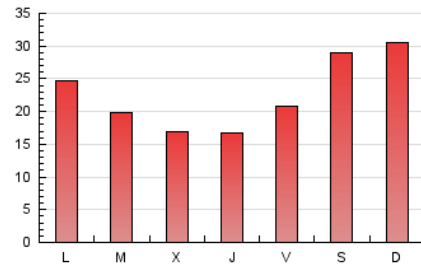

4.2 Por franja horaria (promedio)

Visitas_ (x 1000)

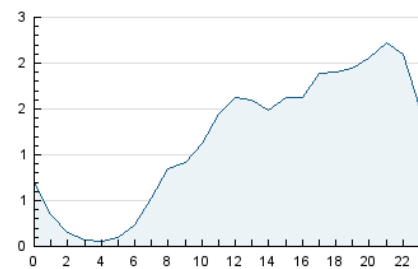

Páginas (x 1000)

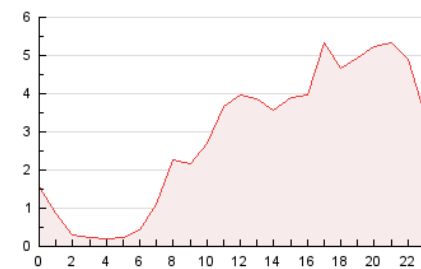

4.3 Por meses

N. únicos / Visitas (x 1000)

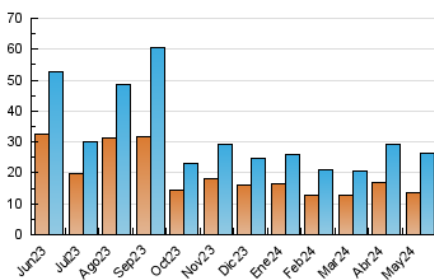

Páginas (x 1000)

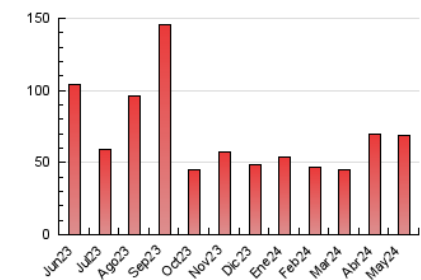



INFORMACION Y CONTROL DE PUBLICACIONES, S.A.

Velázquez, 46, 1º Drcha - Tel. 91 435 00 32 Fax 91 435 96 05 - 28001 - MADRID
Av. Diagonal 497, 5a planta - Tel 93 439 24 18 Fax 93 419 25 34 - 08029 - BARCELONA

Anexo - Tráfico Nacional

Título: INTERCOMARCAL.COM
URL Primaria: https://www.intercomarcal.com
Editor: Consorcio de Televisión Comarcal, S.L.U.
Domicilio: C/San Pedro, nº 2-4
Ciudad: 03410 BIAR
Teléfono:
Fax:
E-mail:
Clasificación: Noticias e Información
Sub-Clasificación: Noticias globales y actualidad



1. Cifras totales y promedios (Nacional)

MES - AÑO	NAVEGADORES UNICOS	VISITAS	PAGINAS
Mayo - 2024	13.451	25.911	67.174
PROMEDIO DIARIO	660	836	2.167
PROMEDIO LUNES-VIERNES	628	778	1.916
PROMEDIO SABADO-DOMINGO	750	1.002	2.887
PAGINAS / VISITAS	2,59		
DURACION MEDIA VISITAS	0:04:00		
TIEMPO INTERACCIÓN MEDIO	0:03:06		

2. Secciones (Nacional)

	PAGINAS	%
HOME	15.366	22.87 %
RESTO	51.808	77.13 %

3. Por día del mes (Nacional)

Día	N. únicos	Visitas	Páginas	Día	N. únicos	Visitas	Páginas	Día	N. únicos	Visitas	Páginas
1	623	760	1.714	11	1.081	1.427	4.431	21	726	890	2.136
2	488	586	1.323	12	1.349	1.757	5.083	22	621	764	1.799
3	590	706	1.481	13	1.027	1.314	2.987	23	588	695	1.457
4	456	560	1.449	14	699	836	2.202	24	501	609	1.625
5	373	470	1.240	15	483	577	1.614	25	428	531	1.362
6	433	554	1.430	16	717	877	2.241	26	421	535	1.532
7	518	623	1.586	17	582	776	2.101	27	746	933	2.121
8	645	780	1.716	18	896	1.271	4.016	28	597	750	1.906
9	686	848	2.077	19	999	1.467	3.985	29	490	586	1.459
10	799	1.093	3.641	20	912	1.194	3.042	30	402	482	1.084
								31	569	660	1.334

4. Gráficas (Nacional)

4.1 Por día de la semana (promedio)

N. únicos / Visitas (x 100)

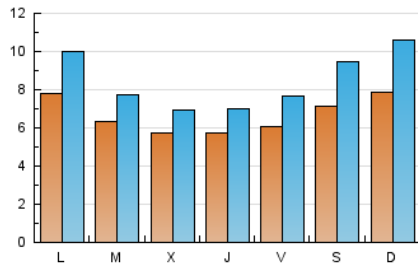

Páginas (x 100)

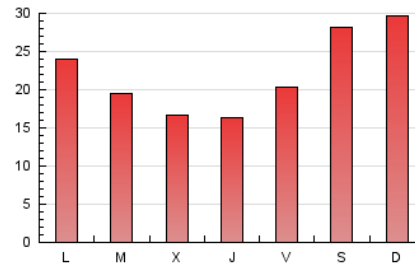

4.2 Por franja horaria (promedio)

Visitas_ (x 1000)

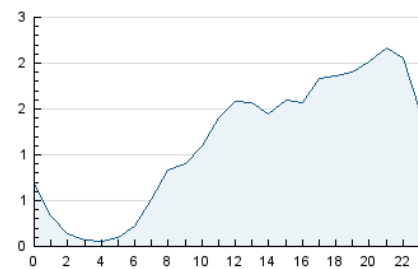

Páginas (x 1000)

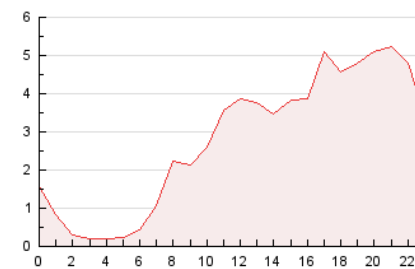

4.3 Por meses

N. únicos / Visitas (x 1000)

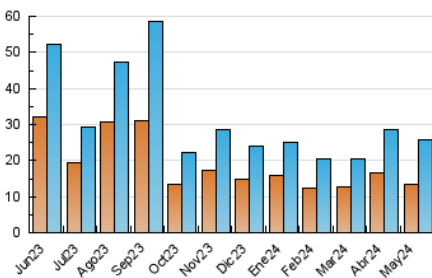

Páginas (x 1000)

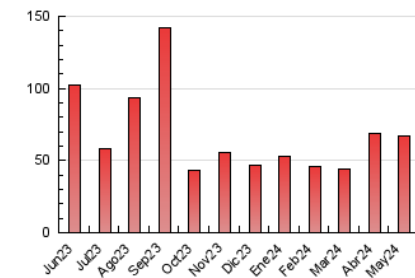

5. Observaciones

Este Medio Electrónico de Comunicación ha sido medido por la herramienta Google Analytics de Google (GA4)

6. Definiciones básicas (Para más información ver Normas Técnicas para el Control de los Medios Electrónicos de Comunicación)

Página Vista:

Conjunto de ficheros enviado a un usuario como resultado de una petición del mismo recibida por el servidor. Cuando la página está formada por varios marcos (frames), el conjunto de los mismos tendrá, a efectos de cómputo, la consideración de una página unitaria.

Visita:

Una secuencia ininterrumpida de páginas servidas a un usuario válido. Si dicho usuario no realiza peticiones de páginas en un periodo de tiempo (30 min) la siguiente petición constituirá el inicio de una nueva visita.

Navegador Único:

Total de combinaciones únicas de una dirección IP y un identificador adicional. Los medios pueden utilizar cookies o el Identificador de Alta de registro.

Duración Página Vista:

Tiempo acumulado en segundos de todas las páginas vistas (en visitas de dos o más páginas vistas), dividido por el número total de páginas vistas.

Duración Visita:

Tiempo en segundos de todas las visitas de dos o más páginas vistas, dividido por el número total de visitas de dos o más páginas vistas.

Tráfico nacional:

Audiencia/difusión correspondiente a España medida en base a los datos de las direcciones IP registradas por el sistema de medición.

7. Opinión

De OJDinteractiva, la división de INFORMACIÓN Y CONTROL DE PUBLICACIONES S.A.:

Hemos examinado la información facilitada por el editor del medio electrónico para el periodo que comprende la presente certificación.

Nuestro examen se ha realizado de acuerdo con las normas y procedimientos establecidos en las Normas Técnicas para el Control de los Medios Electrónicos de Comunicación.

En nuestra opinión, la presente acta presenta razonablemente la difusión/audiencia registrada por este medio electrónico.

ADVERTENCIA:

El trabajo de OJDinteractiva, la división de INFORMACIÓN Y CONTROL DE PUBLICACIONES S.A (INTROL) se limita a la realización de pruebas para la revisión de los datos de recuento suministrados por el editor con la finalidad de expresar una opinión sobre la razonabilidad de dichos datos de acuerdo con las Normas Técnicas para el control de los MEC.

Por tanto, INTROL no acepta responsabilidad alguna por las inexactitudes o errores que puedan existir en los datos de recuento. Tampoco acepta ninguna responsabilidad por la falsedad en los datos de recuento recibidos del editor, ni por otros datos de medición que no están incluidos en el análisis.

Junio - 2024

OJDinteractiva