



INFORMACION Y CONTROL DE PUBLICACIONES, S.A.

Velázquez, 46, 1ª Drcha - Tel. 91 435 00 32 Fax 91 435 96 05 - 28001 - MADRID
Av. Diagonal 497, 5a planta - Tel 93 439 24 18 Fax 93 419 25 34 - 08029 - BARCELONA

Título: INTERCOMARCAL.COM
URL Primaria: https://www.intercomarcal.com
Editor: Consorcio de Televisión Comarcal, S.L.U.
Domicilio: C/San Pedro, nº 2-4
Ciudad: 03410 BIAR
Teléfono:
Fax:
E-mail:
Clasificación: Noticias e Información
Sub-Clasificación: Noticias globales y actualidad



1. Cifras totales y promedios (Nacional e Internacional)

MES - AÑO	NAVEGADORES UNICOS	VISITAS	PAGINAS
Diciembre - 2023	15.892	24.883	48.436
PROMEDIO DIARIO	699	803	1.562
PROMEDIO LUNES-VIERNES	728	836	1.624
PROMEDIO SABADO-DOMINGO	638	733	1.434
PAGINAS / VISITAS	1,95		
DURACION MEDIA VISITAS	0:02:17		
TIEMPO INTERACCIÓN MEDIO	0:01:40		

2. Secciones (Nacional e Internacional)

	PAGINAS	%
HOME	5.908	12.20 %
RESTO	42.528	87.80 %

3. Por día del mes (Nacional e Internacional)

Día	N. únicos	Visitas	Páginas	Día	N. únicos	Visitas	Páginas	Día	N. únicos	Visitas	Páginas
1	908	1.040	1.848	11	713	809	1.644	21	848	957	1.768
2	603	673	1.450	12	951	1.097	2.162	22	1.717	1.933	3.534
3	539	603	1.081	13	623	711	1.309	23	1.116	1.242	2.187
4	696	814	1.633	14	577	673	1.290	24	512	603	1.084
5	504	623	1.424	15	496	558	1.206	25	433	487	880
6	620	711	1.402	16	328	394	790	26	607	696	1.409
7	999	1.150	2.345	17	456	504	1.079	27	593	689	1.287
8	681	771	1.640	18	437	535	1.137	28	1.163	1.313	2.248
9	755	857	1.821	19	382	454	1.004	29	876	991	1.788
10	1.033	1.266	2.507	20	463	542	1.139	30	560	633	1.261
								31	476	554	1.079

4. Gráficas (Nacional e Internacional)

4.1 Por día de la semana (promedio)

N. únicos / Visitas (x 100)

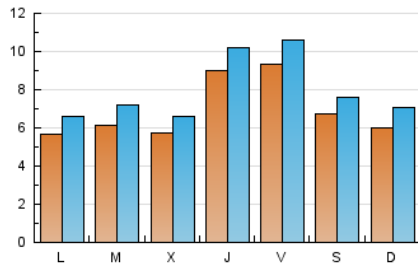

Páginas (x 100)

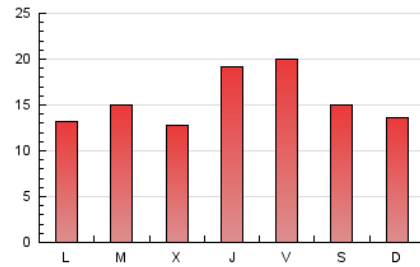

4.2 Por franja horaria (promedio)

Visitas_ (x 1000)



Páginas (x 1000)

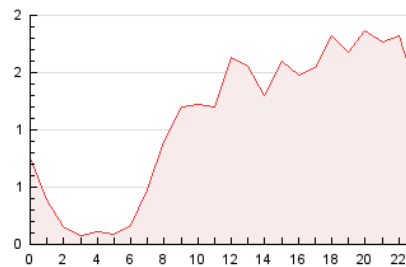

4.3 Por meses

N. únicos / Visitas (x 1000)

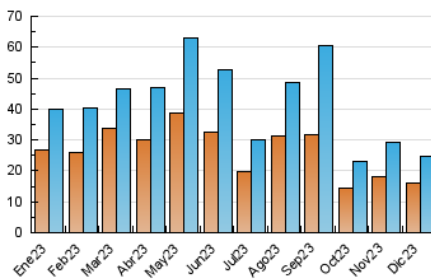

Páginas (x 1000)

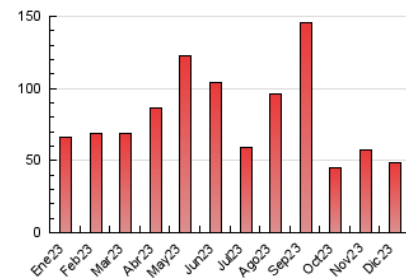



INFORMACION Y CONTROL DE PUBLICACIONES, S.A.

Velázquez, 46, 1º Drcha - Tel. 91 435 00 32 Fax 91 435 96 05 - 28001 - MADRID
Av. Diagonal 497, 5a planta - Tel 93 439 24 18 Fax 93 419 25 34 - 08029 - BARCELONA

Anexo - Tráfico Nacional

Título: INTERCOMARCAL.COM
URL Primaria: https://www.intercomarcal.com
Editor: Consorcio de Televisión Comarcal, S.L.U.
Domicilio: C/San Pedro, nº 2-4
Ciudad: 03410 BIAR
Teléfono:
Fax:
E-mail:
Clasificación: Noticias e Información
Sub-Clasificación: Noticias globales y actualidad



1. Cifras totales y promedios (Nacional)

MES - AÑO	NAVEGADORES UNICOS	VISITAS	PAGINAS
Diciembre - 2023	14.812	23.856	47.105
PROMEDIO DIARIO	666	770	1.520
PROMEDIO LUNES-VIERNES	693	800	1.577
PROMEDIO SABADO-DOMINGO	610	705	1.398
PAGINAS / VISITAS	1,97		
DURACION MEDIA VISITAS	0:02:21		
TIEMPO INTERACCIÓN MEDIO	0:01:47		

2. Secciones (Nacional)

	PAGINAS	%
HOME	5.677	12.05 %
RESTO	41.428	87.95 %

3. Por día del mes (Nacional)

Día	N. únicos	Visitas	Páginas	Día	N. únicos	Visitas	Páginas	Día	N. únicos	Visitas	Páginas
1	867	1.000	1.802	11	676	771	1.600	21	811	920	1.725
2	567	637	1.410	12	918	1.061	2.115	22	1.645	1.861	3.439
3	523	587	1.058	13	602	690	1.286	23	1.083	1.206	2.132
4	660	777	1.587	14	549	646	1.250	24	490	580	1.054
5	463	582	1.376	15	467	529	1.136	25	400	454	837
6	576	665	1.337	16	314	380	776	26	574	663	1.357
7	954	1.103	2.280	17	441	489	1.062	27	567	664	1.247
8	653	743	1.601	18	420	518	1.119	28	1.125	1.274	2.207
9	703	804	1.758	19	351	422	968	29	839	952	1.748
10	994	1.226	2.455	20	437	515	1.107	30	529	600	1.216
								31	459	537	1.060

4. Gráficas (Nacional)

4.1 Por día de la semana (promedio)

N. únicos / Visitas (x 100)

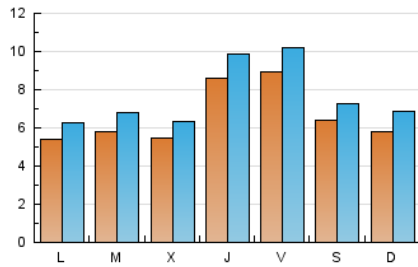

Páginas (x 100)

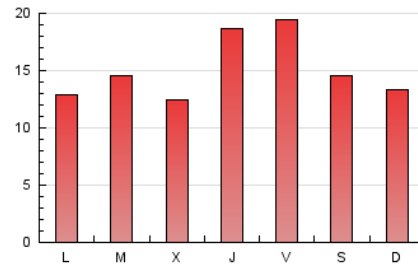

4.2 Por franja horaria (promedio)

Visitas_ (x 1000)



Páginas (x 1000)

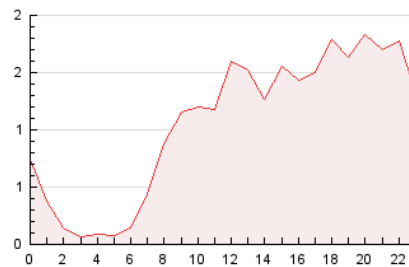

4.3 Por meses

N. únicos / Visitas (x 1000)

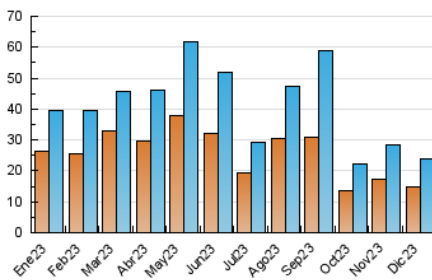

Páginas (x 1000)

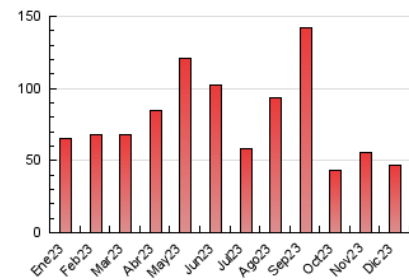

5. Observaciones

Este Medio Electrónico de Comunicación ha sido medido por la herramienta Google Analytics de Google (GA4)

6. Definiciones básicas (Para más información ver Normas Técnicas para el Control de los Medios Electrónicos de Comunicación)

Página Vista:

Conjunto de ficheros enviado a un usuario como resultado de una petición del mismo recibida por el servidor. Cuando la página está formada por varios marcos (frames), el conjunto de los mismos tendrá, a efectos de cómputo, la consideración de una página unitaria.

Visita:

Una secuencia ininterrumpida de páginas servidas a un usuario válido. Si dicho usuario no realiza peticiones de páginas en un periodo de tiempo (30 min) la siguiente petición constituirá el inicio de una nueva visita.

Navegador Único:

Total de combinaciones únicas de una dirección IP y un identificador adicional. Los medios pueden utilizar cookies o el Identificador de Alta de registro.

Duración Página Vista:

Tiempo acumulado en segundos de todas las páginas vistas (en visitas de dos o más páginas vistas), dividido por el número total de páginas vistas.

Duración Visita:

Tiempo en segundos de todas las visitas de dos o más páginas vistas, dividido por el número total de visitas de dos o más páginas vistas.

Tráfico nacional:

Audiencia/difusión correspondiente a España medida en base a los datos de las direcciones IP registradas por el sistema de medición.

7. Opinión

De OJDinteractiva, la división de INFORMACIÓN Y CONTROL DE PUBLICACIONES S.A.:

Hemos examinado la información facilitada por el editor del medio electrónico para el periodo que comprende la presente certificación.

Nuestro examen se ha realizado de acuerdo con las normas y procedimientos establecidos en las Normas Técnicas para el Control de los Medios Electrónicos de Comunicación.

En nuestra opinión, la presente acta presenta razonablemente la difusión/audiencia registrada por este medio electrónico.

ADVERTENCIA:

El trabajo de OJDinteractiva, la división de INFORMACIÓN Y CONTROL DE PUBLICACIONES S.A (INTROL) se limita a la realización de pruebas para la revisión de los datos de recuento suministrados por el editor con la finalidad de expresar una opinión sobre la razonabilidad de dichos datos de acuerdo con las Normas Técnicas para el control de los MEC.

Por tanto, INTROL no acepta responsabilidad alguna por las inexactitudes o errores que puedan existir en los datos de recuento. Tampoco acepta ninguna responsabilidad por la falsedad en los datos de recuento recibidos del editor, ni por otros datos de medición que no están incluidos en el análisis.

- 2023

OJDinteractiva