



INFORMACION Y CONTROL DE PUBLICACIONES, S.A.

Velázquez, 46, 1º Drcha - Tel. 91 435 00 32 Fax 91 435 96 05 - 28001 - MADRID
Av. Diagonal 497, 5a planta - Tel 93 439 24 18 Fax 93 419 25 34 - 08029 - BARCELONA

Título: ESCRAPALIA.COM
URL Primaria: https://www.escrapalia.com
Editor: Surus Inversa, S.L
Domicilio: Camino de las Huertas, 18, 2º piso
Ciudad: 28223 Pozuelo de Alarcón
Teléfono:
Fax:
E-mail:
Clasificación: Clasificados, subastas
Sub-Clasificación: --



1. Cifras totales y promedios (Nacional e Internacional)

MES - AÑO	NAVEGADORES UNICOS	VISITAS	PAGINAS
Febrero - 2024	35.297	67.745	746.282
PROMEDIO DIARIO	1.831	2.336	25.734
PROMEDIO LUNES-VIERNES	2.045	2.649	28.858
PROMEDIO SABADO-DOMINGO	1.267	1.514	17.533
PAGINAS / VISITAS	11,02		
DURACION MEDIA VISITAS	0:06:15		
TIEMPO INTERACCIÓN MEDIO	0:05:50		

2. Secciones (Nacional e Internacional)

	PAGINAS	%
HOME	35.609	4.77 %
RESTO	710.673	95.23 %

3. Por día del mes (Nacional e Internacional)

Día	N. únicos	Visitas	Páginas	Día	N. únicos	Visitas	Páginas	Día	N. únicos	Visitas	Páginas
1	1.989	2.799	37.545	11	1.331	1.601	17.509	21	2.082	2.623	24.253
2	2.580	3.386	44.414	12	2.037	2.541	25.581	22	1.693	2.395	31.446
3	1.675	2.093	26.976	13	2.013	2.614	26.940	23	1.188	1.493	15.465
4	1.510	1.848	20.151	14	2.090	2.754	25.446	24	910	1.072	12.544
5	1.736	2.233	23.610	15	2.323	3.212	36.871	25	1.015	1.191	15.117
6	2.402	3.076	29.372	16	1.951	2.430	23.445	26	1.859	2.370	25.087
7	2.252	2.835	27.533	17	1.255	1.445	16.274	27	1.872	2.347	24.139
8	2.168	2.977	31.000	18	1.260	1.461	17.130	28	1.896	2.500	28.486
9	1.740	2.166	20.872	19	2.472	3.017	32.202	29	2.360	3.082	44.776
10	1.179	1.402	14.560	20	2.249	2.782	27.538				

4. Gráficas (Nacional e Internacional)

4.1 Por día de la semana (promedio)

N. únicos / Visitas (x 100)

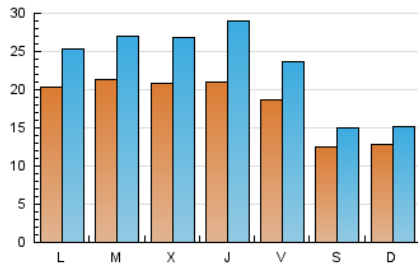

Páginas (x 100)

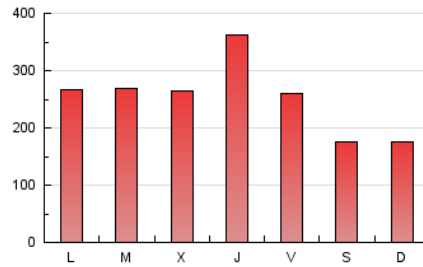

4.2 Por franja horaria (promedio)

Visitas_ (x 1000)



Páginas (x 1000)

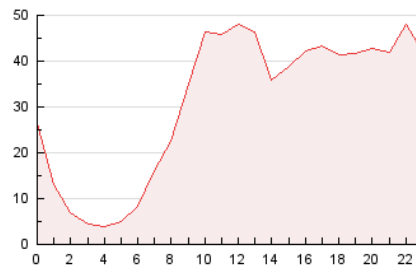

4.3 Por meses

N. únicos / Visitas (x 1000)

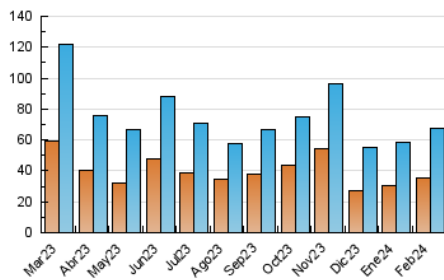

Páginas (x 1000)

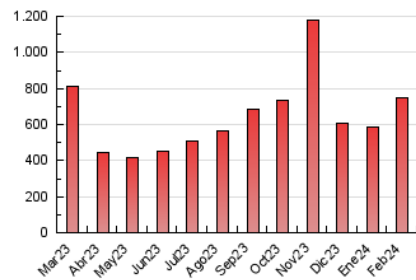



INFORMACION Y CONTROL DE PUBLICACIONES, S.A.

Velázquez, 46, 1ª Drcha - Tel. 91 435 00 32 Fax 91 435 96 05 - 28001 - MADRID
Av. Diagonal 497, 5a planta - Tel 93 439 24 18 Fax 93 419 25 34 - 08029 - BARCELONA

Anexo - Tráfico Nacional

Título: ESCRAPALIA.COM
URL Primaria: https://www.escrapalia.com
Editor: Surus Inversa, S.L
Domicilio: Camino de las Huertas, 18, 2º piso
Ciudad: 28223 Pozuelo de Alarcón
Teléfono:
Fax:
E-mail:
Clasificación: Clasificados, subastas
Sub-Clasificación: --



1. Cifras totales y promedios (Nacional)

MES - AÑO	NAVEGADORES UNICOS	VISITAS	PAGINAS
Febrero - 2024	33.553	65.102	724.639
PROMEDIO DIARIO	1.753	2.245	24.988
PROMEDIO LUNES-VIERNES	1.959	2.547	28.038
PROMEDIO SABADO-DOMINGO	1.212	1.452	16.980
PAGINAS / VISITAS	11,13		
DURACION MEDIA VISITAS	0:06:18		
TIEMPO INTERACCIÓN MEDIO	0:05:57		

2. Secciones (Nacional)

	PAGINAS	%
HOME	34.662	4.78 %
RESTO	689.977	95.22 %

3. Por día del mes (Nacional)

Día	N. únicos	Visitas	Páginas	Día	N. únicos	Visitas	Páginas	Día	N. únicos	Visitas	Páginas
1	1.923	2.709	36.812	11	1.287	1.553	16.881	21	1.918	2.434	22.973
2	2.534	3.343	43.720	12	1.958	2.452	24.990	22	1.584	2.265	30.398
3	1.632	2.038	26.031	13	1.945	2.527	26.132	23	1.105	1.398	14.958
4	1.470	1.803	19.692	14	2.008	2.646	24.637	24	821	979	12.089
5	1.684	2.170	22.796	15	2.234	3.096	35.770	25	918	1.086	14.585
6	2.325	2.994	28.707	16	1.889	2.355	22.755	26	1.747	2.247	24.427
7	2.180	2.752	26.815	17	1.213	1.391	15.771	27	1.748	2.209	23.241
8	2.103	2.904	30.431	18	1.219	1.411	16.660	28	1.778	2.371	27.798
9	1.684	2.096	20.287	19	2.364	2.893	30.907	29	2.301	3.000	43.971
10	1.137	1.351	14.133	20	2.118	2.629	26.272				

4. Gráficas (Nacional)

4.1 Por día de la semana (promedio)

N. únicos / Visitas (x 100)

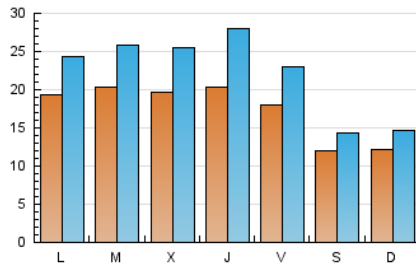

Páginas (x 100)

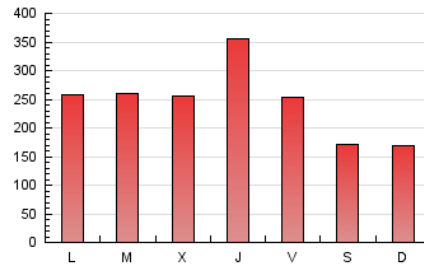

4.2 Por franja horaria (promedio)

Visitas_ (x 1000)

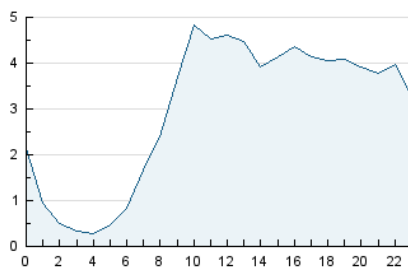

Páginas (x 1000)

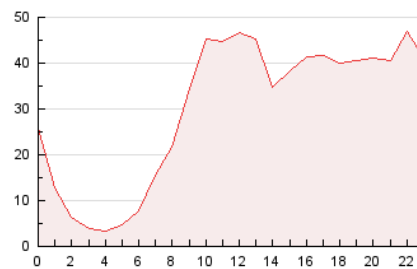

4.3 Por meses

N. únicos / Visitas (x 1000)

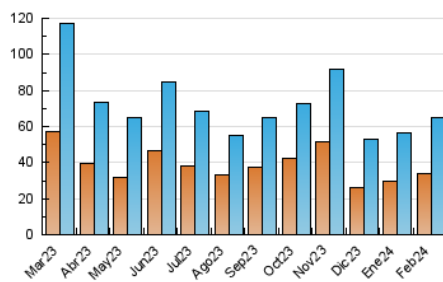

Páginas (x 1000)

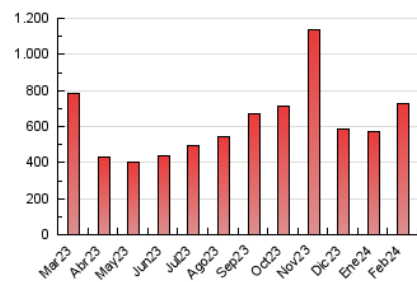

5. Observaciones

Este Medio Electrónico de Comunicación ha sido medido por la herramienta Google Analytics de Google (GA4)

6. Definiciones básicas (Para más información ver Normas Técnicas para el Control de los Medios Electrónicos de Comunicación)

Página Vista:

Conjunto de ficheros enviado a un usuario como resultado de una petición del mismo recibida por el servidor. Cuando la página está formada por varios marcos (frames), el conjunto de los mismos tendrá, a efectos de cómputo, la consideración de una página unitaria.

Visita:

Una secuencia ininterrumpida de páginas servidas a un usuario válido. Si dicho usuario no realiza peticiones de páginas en un periodo de tiempo (30 min) la siguiente petición constituirá el inicio de una nueva visita.

Navegador Único:

Total de combinaciones únicas de una dirección IP y un identificador adicional. Los medios pueden utilizar cookies o el Identificador de Alta de registro.

Duración Página Vista:

Tiempo acumulado en segundos de todas las páginas vistas (en visitas de dos o más páginas vistas), dividido por el número total de páginas vistas.

Duración Visita:

Tiempo en segundos de todas las visitas de dos o más páginas vistas, dividido por el número total de visitas de dos o más páginas vistas.

Tráfico nacional:

Audiencia/difusión correspondiente a España medida en base a los datos de las direcciones IP registradas por el sistema de medición.

7. Opinión

De OJDinteractiva, la división de INFORMACIÓN Y CONTROL DE PUBLICACIONES S.A.:

Hemos examinado la información facilitada por el editor del medio electrónico para el periodo que comprende la presente certificación.

Nuestro examen se ha realizado de acuerdo con las normas y procedimientos establecidos en las Normas Técnicas para el Control de los Medios Electrónicos de Comunicación.

En nuestra opinión, la presente acta presenta razonablemente la difusión/audiencia registrada por este medio electrónico.

ADVERTENCIA:

El trabajo de OJDinteractiva, la división de INFORMACIÓN Y CONTROL DE PUBLICACIONES S.A (INTROL) se limita a la realización de pruebas para la revisión de los datos de recuento suministrados por el editor con la finalidad de expresar una opinión sobre la razonabilidad de dichos datos de acuerdo con las Normas Técnicas para el control de los MEC.

Por tanto, INTROL no acepta responsabilidad alguna por las inexactitudes o errores que puedan existir en los datos de recuento. Tampoco acepta ninguna responsabilidad por la falsedad en los datos de recuento recibidos del editor, ni por otros datos de medición que no están incluidos en el análisis.

Marzo - 2024

OJDinteractiva