



INFORMACION Y CONTROL DE PUBLICACIONES, S.A.

Velázquez, 46, 1ª Drcha - Tel. 91 435 00 32 Fax 91 435 96 05 - 28001 - MADRID
Av. Diagonal 497, 5a planta - Tel 93 439 24 18 Fax 93 419 25 34 - 08029 - BARCELONA

Título: ESCRAPALIA.COM
URL Primaria: https://www.escrapalia.com
Editor: Surus Inversa, S.L
Domicilio: Camino de las Huertas, 18, 2º piso
Ciudad: 28223 Pozuelo de Alarcón
Teléfono:
Fax:
E-mail:
Clasificación: Clasificados, subastas
Sub-Clasificación: --



1. Cifras totales y promedios (Nacional e Internacional)

MES - AÑO	NAVEGADORES UNICOS	VISITAS	PAGINAS
Noviembre - 2023	54.493	96.527	1.176.304
PROMEDIO DIARIO	2.536	3.218	39.210
PROMEDIO LUNES-VIERNES	2.768	3.544	42.188
PROMEDIO SABADO-DOMINGO	1.896	2.320	31.022
PAGINAS / VISITAS	12,19		
DURACION MEDIA VISITAS	0:06:44		
TIEMPO INTERACCIÓN MEDIO	0:06:36		

2. Secciones (Nacional e Internacional)

	PAGINAS	%
HOME	64.258	5.46 %
RESTO	1.112.046	94.54 %

3. Por día del mes (Nacional e Internacional)

Día	N. únicos	Visitas	Páginas	Día	N. únicos	Visitas	Páginas	Día	N. únicos	Visitas	Páginas
1	2.069	2.395	25.356	11	1.323	1.619	17.058	21	2.200	2.800	29.754
2	3.716	4.661	72.738	12	2.329	2.731	36.808	22	1.925	2.528	31.284
3	7.388	9.140	139.318	13	3.072	4.006	40.846	23	2.130	3.161	39.624
4	4.048	5.007	73.497	14	2.553	3.354	30.840	24	1.624	2.141	24.139
5	2.888	3.572	49.366	15	2.056	2.690	29.232	25	1.097	1.322	17.654
6	5.739	6.987	76.134	16	1.736	2.293	27.585	26	1.172	1.441	21.386
7	4.334	5.247	58.944	17	1.489	1.824	17.162	27	2.759	3.701	41.643
8	3.132	4.033	47.715	18	1.242	1.550	16.975	28	2.775	3.561	39.625
9	2.281	2.775	30.321	19	1.068	1.314	15.435	29	1.980	2.686	31.184
10	2.071	2.626	27.589	20	2.016	2.644	26.969	30	1.855	2.718	40.123

4. Gráficas (Nacional e Internacional)

4.1 Por día de la semana (promedio)

N. únicos / Visitas (x 100)

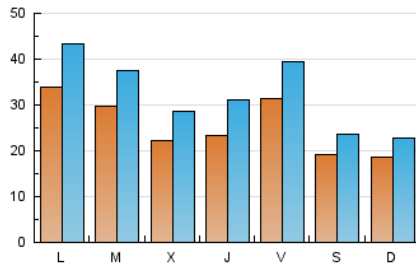

Páginas (x 100)

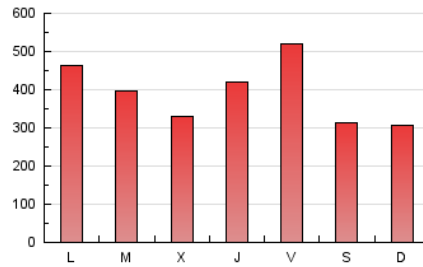

4.2 Por franja horaria (promedio)

Visitas_ (x 1000)

Páginas (x 1000)

4.3 Por meses

N. únicos / Visitas (x 1000)

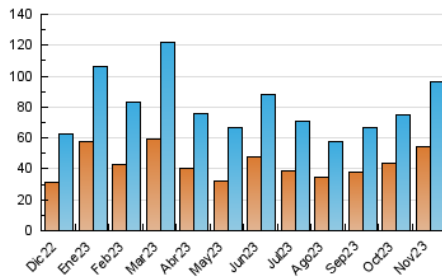

Páginas (x 1000)

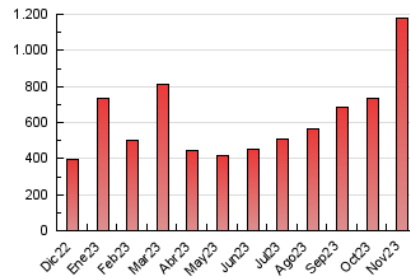



INFORMACION Y CONTROL DE PUBLICACIONES, S.A.

Velázquez, 46, 1ª Drcha - Tel. 91 435 00 32 Fax 91 435 96 05 - 28001 - MADRID
Av. Diagonal 497, 5a planta - Tel 93 439 24 18 Fax 93 419 25 34 - 08029 - BARCELONA

Anexo - Tráfico Nacional

Título: ESCRAPALIA.COM
URL Primaria: https://www.escrapalia.com
Editor: Surus Inversa, S.L
Domicilio: Camino de las Huertas, 18, 2º piso
Ciudad: 28223 Pozuelo de Alarcón
Teléfono:
Fax:
E-mail:
Clasificación: Clasificados, subastas
Sub-Clasificación: --



1. Cifras totales y promedios (Nacional)

MES - AÑO	NAVEGADORES UNICOS	VISITAS	PAGINAS
Noviembre - 2023	51.742	92.090	1.136.923
PROMEDIO DIARIO	2.419	3.070	37.897
PROMEDIO LUNES-VIERNES	2.636	3.377	40.767
PROMEDIO SABADO-DOMINGO	1.821	2.225	30.007
PAGINAS / VISITAS	12,35		
DURACION MEDIA VISITAS	0:06:48		
TIEMPO INTERACCIÓN MEDIO	0:06:43		

2. Secciones (Nacional)

	PAGINAS	%
HOME	62.292	5.48 %
RESTO	1.074.631	94.52 %

3. Por día del mes (Nacional)

Día	N. únicos	Visitas	Páginas	Día	N. únicos	Visitas	Páginas	Día	N. únicos	Visitas	Páginas
1	1.884	2.196	24.669	11	1.268	1.551	16.541	21	2.116	2.705	28.993
2	3.435	4.352	69.988	12	2.255	2.644	36.200	22	1.860	2.450	30.663
3	7.048	8.692	134.397	13	2.952	3.866	39.475	23	2.041	3.029	38.292
4	3.890	4.798	71.479	14	2.452	3.201	29.788	24	1.563	2.062	23.413
5	2.768	3.403	47.554	15	1.975	2.592	28.522	25	1.046	1.265	16.761
6	5.378	6.537	72.838	16	1.676	2.216	26.878	26	1.127	1.386	20.642
7	4.109	4.934	56.556	17	1.431	1.752	16.716	27	2.652	3.565	40.019
8	2.955	3.792	45.517	18	1.198	1.503	16.488	28	2.683	3.444	38.554
9	2.157	2.622	29.030	19	1.018	1.252	14.390	29	1.917	2.609	30.619
10	1.977	2.506	26.408	20	1.937	2.536	26.316	30	1.796	2.630	39.217

4. Gráficas (Nacional)

4.1 Por día de la semana (promedio)

N. únicos / Visitas (x 100)

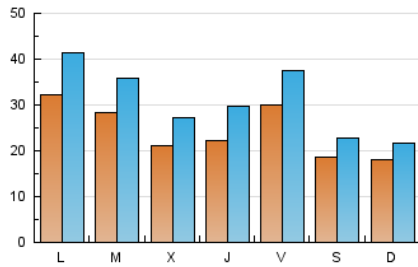

Páginas (x 100)

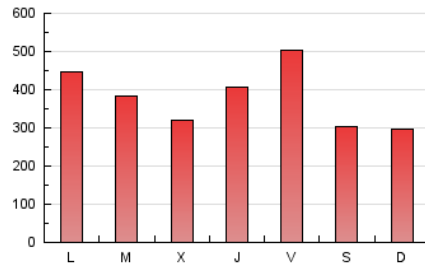

4.2 Por franja horaria (promedio)

Visitas_ (x 1000)

Páginas (x 1000)

4.3 Por meses

N. únicos / Visitas (x 1000)

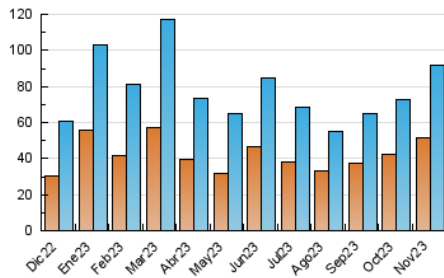

Páginas (x 1000)

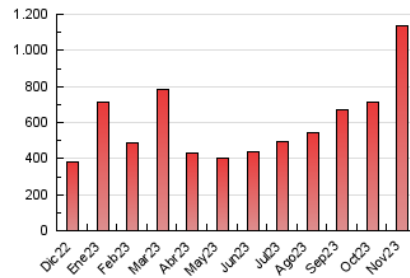

5. Observaciones

Este Medio Electrónico de Comunicación ha sido medido por la herramienta Google Analytics de Google (GA4)

6. Definiciones básicas (Para más información ver Normas Técnicas para el Control de los Medios Electrónicos de Comunicación)

Página Vista:

Conjunto de ficheros enviado a un usuario como resultado de una petición del mismo recibida por el servidor. Cuando la página está formada por varios marcos (frames), el conjunto de los mismos tendrá, a efectos de cómputo, la consideración de una página unitaria.

Visita:

Una secuencia ininterrumpida de páginas servidas a un usuario válido. Si dicho usuario no realiza peticiones de páginas en un periodo de tiempo (30 min) la siguiente petición constituirá el inicio de una nueva visita.

Navegador Único:

Total de combinaciones únicas de una dirección IP y un identificador adicional. Los medios pueden utilizar cookies o el Identificador de Alta de registro.

Duración Página Vista:

Tiempo acumulado en segundos de todas las páginas vistas (en visitas de dos o más páginas vistas), dividido por el número total de páginas vistas.

Duración Visita:

Tiempo en segundos de todas las visitas de dos o más páginas vistas, dividido por el número total de visitas de dos o más páginas vistas.

Tráfico nacional:

Audiencia/difusión correspondiente a España medida en base a los datos de las direcciones IP registradas por el sistema de medición.

7. Opinión

De OJDinteractiva, la división de INFORMACIÓN Y CONTROL DE PUBLICACIONES S.A.:

Hemos examinado la información facilitada por el editor del medio electrónico para el periodo que comprende la presente certificación.

Nuestro examen se ha realizado de acuerdo con las normas y procedimientos establecidos en las Normas Técnicas para el Control de los Medios Electrónicos de Comunicación.

En nuestra opinión, la presente acta presenta razonablemente la difusión/audiencia registrada por este medio electrónico.

ADVERTENCIA:

El trabajo de OJDinteractiva, la división de INFORMACIÓN Y CONTROL DE PUBLICACIONES S.A (INTROL) se limita a la realización de pruebas para la revisión de los datos de recuento suministrados por el editor con la finalidad de expresar una opinión sobre la razonabilidad de dichos datos de acuerdo con las Normas Técnicas para el control de los MEC.

Por tanto, INTROL no acepta responsabilidad alguna por las inexactitudes o errores que puedan existir en los datos de recuento. Tampoco acepta ninguna responsabilidad por la falsedad en los datos de recuento recibidos del editor, ni por otros datos de medición que no están incluidos en el análisis.

Diciembre - 2023

OJDinteractiva