



INFORMACION Y CONTROL DE PUBLICACIONES, S.A.

Velázquez, 46, 1º Drcha - Tel. 91 435 00 32 Fax 91 435 96 05 - 28001 - MADRID
Av. Diagonal 497, 5a planta - Tel 93 439 24 18 Fax 93 419 25 34 - 08029 - BARCELONA

Título: CRTVG.ES
URL Primaria: http://www.crtvg.es
Editor: Corporación Radio e Televisión de Galicia, S.A.
Domicilio: San Marcos s/n
Ciudad: 15820 SANTIAGO DE COMPOSTELA
Teléfono: 981 540 640
Fax: 981 540 859
E-mail:
Clasificación: Entretenimiento
Sub-Clasificación: Broadcast



1. Cifras totales y promedios (Nacional e Internacional)

MES - AÑO	NAVEGADORES UNICOS	VISITAS	PAGINAS
Diciembre - 2024	32.157	53.970	160.883
PROMEDIO DIARIO	1.468	1.784	5.190
PROMEDIO LUNES-VIERNES	1.452	1.763	5.112
PROMEDIO SABADO-DOMINGO	1.507	1.835	5.379
PAGINAS / VISITAS	2,91		
DURACION MEDIA VISITAS	0:10:49		
TIEMPO INTERACCIÓN MEDIO	0:14:15		

2. Secciones (Nacional e Internacional)

	PAGINAS	%
HOME	0	0 %
RESTO	160.883	100.00 %

3. Por día del mes (Nacional e Internacional)

Día	N. únicos	Visitas	Páginas	Día	N. únicos	Visitas	Páginas	Día	N. únicos	Visitas	Páginas
1	2.051	2.525	7.200	11	1.268	1.553	4.692	21	1.277	1.526	4.679
2	1.584	2.037	6.049	12	1.325	1.606	4.670	22	1.507	1.813	5.511
3	1.532	1.920	6.496	13	1.322	1.580	4.530	23	1.127	1.403	4.221
4	4.304	5.037	10.323	14	1.438	1.706	4.358	24	1.052	1.283	3.593
5	1.851	2.221	6.163	15	1.563	1.939	5.576	25	1.291	1.559	4.303
6	1.430	1.763	5.312	16	1.217	1.483	5.091	26	1.122	1.384	4.370
7	1.329	1.629	4.622	17	1.234	1.483	5.481	27	1.154	1.396	4.084
8	1.578	1.951	5.517	18	1.327	1.636	5.021	28	1.386	1.671	5.257
9	1.410	1.697	4.734	19	1.257	1.474	4.289	29	1.436	1.758	5.692
10	1.281	1.593	5.143	20	1.249	1.507	4.596	30	1.253	1.527	4.831
								31	1.358	1.650	4.479

4. Gráficas (Nacional e Internacional)

4.1 Por día de la semana (promedio)

N. únicos / Visitas (x 100)

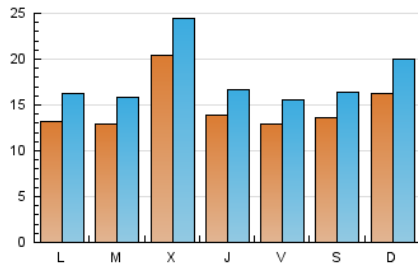

Páginas (x 100)

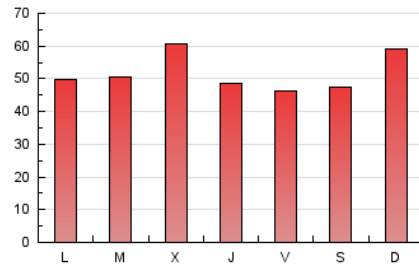

4.2 Por franja horaria (promedio)

Visitas_ (x 1000)



Páginas (x 1000)

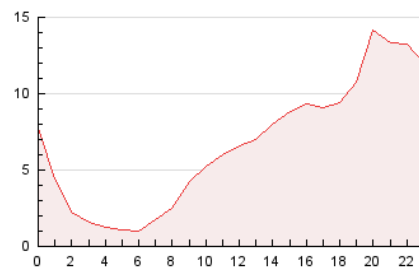

4.3 Por meses

N. únicos / Visitas (x 1000)

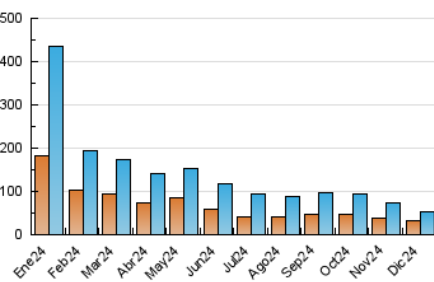

Páginas (x 1000)

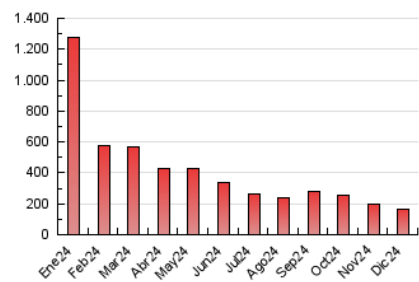



INFORMACION Y CONTROL DE PUBLICACIONES, S.A.

Velázquez, 46, 1ª Drcha - Tel. 91 435 00 32 Fax 91 435 96 05 - 28001 - MADRID
Av. Diagonal 497, 5a planta - Tel 93 439 24 18 Fax 93 419 25 34 - 08029 - BARCELONA

Anexo - Tráfico Nacional

Título: CRTVG.ES
URL Primaria: http://www.crtvg.es
Editor: Corporación Radio e Televisión de Galicia, S.A.
Domicilio: San Marcos s/n
Ciudad: 15820 SANTIAGO DE COMPOSTELA
Teléfono: 981 540 640
Fax: 981 540 859
E-mail:
Clasificación: Entretenimiento
Sub-Clasificación: Broadcast



1. Cifras totales y promedios (Nacional)

MES - AÑO	NAVEGADORES UNICOS	VISITAS	PAGINAS
Diciembre - 2024	31.159	52.213	155.797
PROMEDIO DIARIO	1.420	1.728	5.026
PROMEDIO LUNES-VIERNES	1.406	1.711	4.979
PROMEDIO SABADO-DOMINGO	1.454	1.771	5.139
PAGINAS / VISITAS	2,91		
DURACION MEDIA VISITAS	0:10:54		
TIEMPO INTERACCIÓN MEDIO	0:14:25		

2. Secciones (Nacional)

	PAGINAS	%
HOME	0	0 %
RESTO	155.797	100.00 %

3. Por día del mes (Nacional)

Día	N. únicos	Visitas	Páginas	Día	N. únicos	Visitas	Páginas	Día	N. únicos	Visitas	Páginas
1	1.986	2.453	7.018	11	1.222	1.500	4.605	21	1.229	1.463	4.258
2	1.535	1.980	5.933	12	1.297	1.573	4.595	22	1.459	1.754	5.193
3	1.484	1.866	6.404	13	1.263	1.511	4.374	23	1.082	1.354	4.106
4	4.186	4.907	10.113	14	1.388	1.651	4.262	24	1.014	1.236	3.496
5	1.767	2.124	5.963	15	1.490	1.850	5.285	25	1.254	1.516	4.214
6	1.369	1.697	5.165	16	1.184	1.445	5.017	26	1.104	1.365	4.333
7	1.282	1.572	4.493	17	1.195	1.438	5.370	27	1.124	1.356	3.920
8	1.530	1.887	5.416	18	1.279	1.583	4.881	28	1.334	1.606	5.115
9	1.372	1.653	4.664	19	1.233	1.449	4.249	29	1.388	1.700	5.211
10	1.254	1.562	5.098	20	1.215	1.465	4.151	30	1.212	1.477	4.600
								31	1.292	1.576	4.295

4. Gráficas (Nacional)

4.1 Por día de la semana (promedio)

N. únicos / Visitas (x 100)

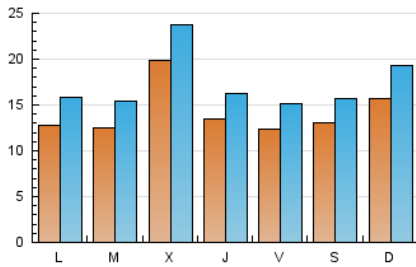

Páginas (x 100)

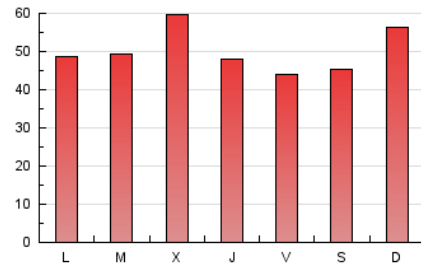

4.2 Por franja horaria (promedio)

Visitas_ (x 1000)



Páginas (x 1000)

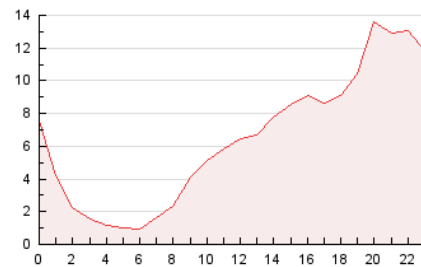

4.3 Por meses

N. únicos / Visitas (x 1000)

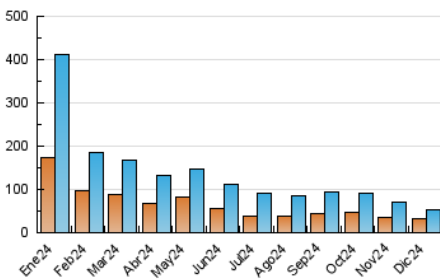

Páginas (x 1000)

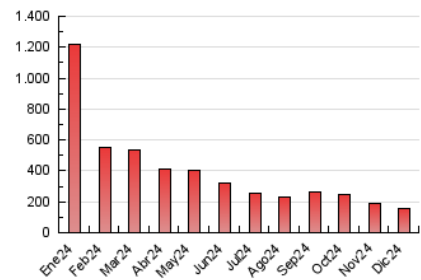

5. Observaciones

Este Medio Electrónico de Comunicación ha sido medido por la herramienta Google Analytics de Google (GA4).

6. Definiciones básicas (Para más información ver Normas Técnicas para el Control de los Medios Electrónicos de Comunicación)

Página Vista:

Conjunto de ficheros enviado a un usuario como resultado de una petición del mismo recibida por el servidor. Cuando la página está formada por varios marcos (frames), el conjunto de los mismos tendrá, a efectos de cómputo, la consideración de una página unitaria.

Visita:

Una secuencia ininterrumpida de páginas servidas a un usuario válido. Si dicho usuario no realiza peticiones de páginas en un periodo de tiempo (30 min) la siguiente petición constituirá el inicio de una nueva visita.

Navegador Único:

Total de combinaciones únicas de una dirección IP y un identificador adicional. Los medios pueden utilizar cookies o el Identificador de Alta de registro.

Duración Página Vista:

Tiempo acumulado en segundos de todas las páginas vistas (en visitas de dos o más páginas vistas), dividido por el número total de páginas vistas.

Duración Visita:

Tiempo en segundos de todas las visitas de dos o más páginas vistas, dividido por el número total de visitas de dos o más páginas vistas.

Tráfico nacional:

Audiencia/difusión correspondiente a España medida en base a los datos de las direcciones IP registradas por el sistema de medición.

7. Opinión

De OJDinteractiva, la división de INFORMACIÓN Y CONTROL DE PUBLICACIONES S.A.:

Hemos examinado la información facilitada por el editor del medio electrónico para el periodo que comprende la presente certificación.

Nuestro examen se ha realizado de acuerdo con las normas y procedimientos establecidos en las Normas Técnicas para el Control de los Medios Electrónicos de Comunicación.

En nuestra opinión, la presente acta presenta razonablemente la difusión/audiencia registrada por este medio electrónico.

ADVERTENCIA:

El trabajo de OJDinteractiva, la división de INFORMACIÓN Y CONTROL DE PUBLICACIONES S.A (INTROL) se limita a la realización de pruebas para la revisión de los datos de recuento suministrados por el editor con la finalidad de expresar una opinión sobre la razonabilidad de dichos datos de acuerdo con las Normas Técnicas para el control de los MEC.

Por tanto, INTROL no acepta responsabilidad alguna por las inexactitudes o errores que puedan existir en los datos de recuento. Tampoco acepta ninguna responsabilidad por la falsedad en los datos de recuento recibidos del editor, ni por otros datos de medición que no están incluidos en el análisis.

- 2024

OJDinteractiva